#20 Juin 2021

T-N MAG'

theix-noyalo.fr

LE MAGAZINE MUNICIPAL DE THEIX-NOYALO

DOSSIER

La sécurité, une priorité pour la municipalité !

P03 **Côté Ville**
Mise à disposition de bornes pour la collecte et le recyclage de masques

P07 **Côté Ville**
Jeux de Rhuys

P14 **Côté Assos**
Associations cherchent bénévoles !

SOMMAIRE

02
ÉDITO & SOMMAIRE

03 à 07
CÔTÉ VILLE
Retrouvez toute l'actu'

08 à 09
T-N EN IMAGES

10 à 13
DOSSIER

14
CÔTÉ INTERCO

15
CÔTÉ ÉCO

16
CÔTÉ ASSOS

17
CÔTÉ UTILE

18
PAROLE À...

18-19
CÔTÉ SORTIES

Entre espoir d'une sortie de crise sanitaire et restrictions successives, ces premiers mois de 2021 ont été difficiles pour tous. Avec la vaccination qui se généralise et la levée du couvre-feu, on peut raisonnablement croire au retour d'une vie normale, une vie où l'on côtoie de nouveau nos familles et nos amis, où l'ensemble de nos commerces retrouve leur activité.

L'année dernière, le tribunal administratif de Rennes a annulé le projet de la ZAC de Brestivan. Les conséquences sont lourdes pour la commune : impossibilités de construire de nouveaux logements, moins d'installations de jeunes familles et donc baisse des inscriptions dans nos écoles ; disparition de ressources finançant pour partie le pôle culturel… C'est un coup dur qui oblige à repenser nos perspectives de développement. Suite à cette décision, la commune, en accord avec le groupe Giboire et après validation du Conseil municipal le 29 mai, a mis un terme définitif à cette zone d'aménagement concertée. L'urbanisation de ces 40 hectares n'aura pas lieu. De nouvelles études vont être menées pour proposer un projet d'aménagement viable sur une surface plus restreinte.

Depuis plusieurs mois, les incivilités se sont multipliées sur la commune. Les tags, les dégradations des aménagements et des bâtiments portent un coût à nos finances et mobilisent les services techniques. Les stationnement gênants et les conduites dangereuses mettent en danger chacun de nous. Le dossier de ce TN'Mag illustre ce phénomène croissant et présente les actions de prévention et de lutte qui seront mises en en œuvre.

En mai et juin, accompagné d'adjoints et de conseillers, je suis allé à la rencontre des habitants à Noyance, sur la route du Pont à Noyalo, au Poteau Rouge, dans le quartier de Trébossen et au Gorvello. Il s'agissait de présenter les travaux de voiries et les aménagements envisagés par la municipalité. Ces rencontres permettent d'échanger ensemble et de recueillir votre avis pour améliorer les projets. D'autres échanges seront organisés à partir de septembre dans de nouveaux quartiers.

Avec l'arrivée de l'été et nos libertés désormais retrouvées, je vous souhaite à tous d'apprécier au mieux ces prochains mois. Profiter de ces moments pour vous ressourcer et retrouver vos proches.

Bon été à vous

Bien cordialement

Christian Sébille,
Maire de Theix-Noyalo

Directeur de publication : Christian Sébille / *Responsable de la rédaction* : groupe communication / *Service communication* : Dorothée Guédo / *Photos* : Mairie / *Conception* : IZATIS communication / *Impression* : Imprimgraph / *Tirage* : 4500 exemplaires sur du papier PEFC / ISSN: 2681-5443 / *Dépôt légal* : 978-2-916688-61-9 / *Distribution* : Ville de Theix-Noyalo / Magazine quadrimestriel.

IMPRIM'VERT®
theix-noyalo.fr
mairie@theix-noyalo.fr

Rejoignez-nous sur
facebook.com/VilledeTheixNoyalo

À VOS MASQUES, PRÊTS, TRIEZ !

NOUVEAU

UNE SOLUTION ÉCOLOGIQUE, CIRCULAIRE ET SOLIDAIRE

La municipalité propose une collecte de masques chirurgicaux jetables usagés. Des bornes sont disposées dans différents lieux et services :

- 3 écoles
- Collège
- Mairie
- ALSH
- Multi-accueil / RIPE*
- Espace Jeunes
- Centre technique municipal
- Roz-Avel
- Leroy-Merlin
- Carrefour Market

Après la collecte, les masques sont, mis en quarantaine, hygiénisés, lavés, démantelés (par des structures de l'économie sociale et solidaire) et broyés avant de subir un processus de régénération du plastique.

Une fois transformés en petites billes d'un nouveau polypropylène aux qualités améliorées, les masques sont transformés en fil, lequel est ensuite tricoté pour devenir un t-shirt.

CHIFFRES CLÉS

50 *masques recyclés*

= 1 *tee-shirt*

La ville collabore avec Solution Recyclage, qui pilote cette opération. ■

**RIPE : Relais Petite Enfance Intercommunal*

POUR INFOS

Un masque chirurgical est fait majoritairement de polypropylène, une matière plastique. Dans des conditions classiques, ce matériau met **environ 500 ans à disparaître** (durée de dégradation mesurée en laboratoire). ■

LA COMMUNE MET À VOTRE DISPOSITION DES BORNES DE COLLECTE POUR RECYCLER LES MASQUES

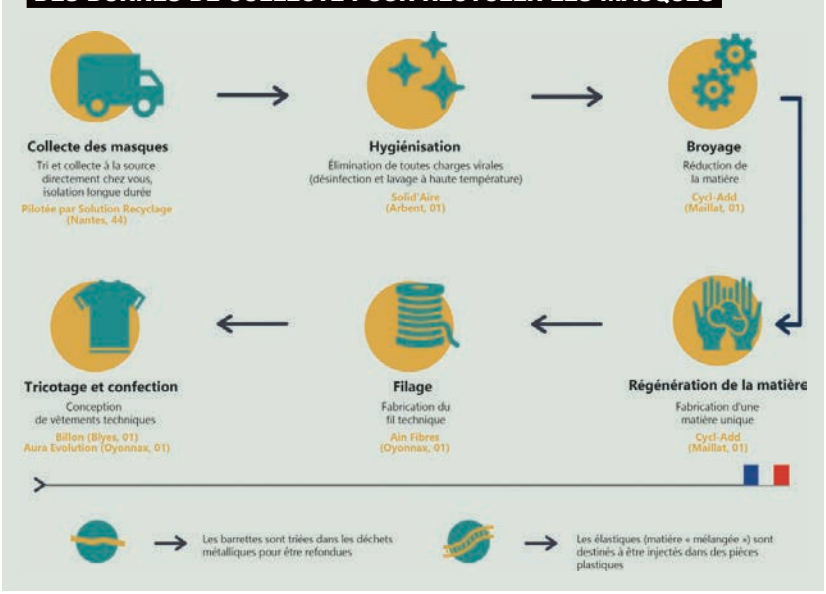

SI VOUS N'AVEZ PAS ACCÈS À CES BORNES, NE METTEZ PAS VOS MASQUES DANS LA POUBELLE JAUNE

Consignes de tri à respecter : **les masques ne vont pas dans la poubelle jaune !**

Les masques jetables doivent être déposés dans les bornes installées sur la commune ou *dans les sacs d'ordures ménagères résiduelles.* ■

Allée de Noyalo

LES SERVICES TECHNIQUES
rénovent et innovent...

NOUVEAU - ÉQUIPE SERVICE D'INTERVENTION RAPIDE (SIR) ET ENTRETIEN DE VOIRIE

Pour tenir compte des demandes citoyennes et améliorer l'entretien du réseau communal routier, une équipe de 2 agents est dédiée à :

- assurer la signalisation routière horizontale et verticale, avec l'acquisition, notamment d'une machine de marquage routier,
- réaliser des travaux d'entretien et de nettoyage du domaine public routier communal.

L'objectif est de réaliser un 1er niveau d'intervention de mise en sécurité.

EMBELLISSEMENT ET AMÉNAGEMENTS RÉALISÉS PAR LES SERVICES TECHNIQUES

Allée de Noyalo

Avec l'arrivée du printemps, 30 m linéaires de gabions remplis de barrettes en granit beige de Bretagne ont été installés, accompagnés de 7 structures treillis/bois. L'ensemble est végétalisé par un mélange d'arbustes, plantes vivaces et grimpantes. La réfection des trottoirs de l'ensemble de l'allée est prévue avant l'été. Poursuite de l'aménagement paysager dans la continuité de la rue au printemps 2022.

Entrée en ville «avec le sourire»

Les services techniques ont fabriqué un personnage en utilisant des objets de récupération en l'occurrence une bombonne de gaz. Installé à l'entrée de la ville, avenue Marcellin, ce nouvel arrivant theixnoyalais vous souhaite une agréable journée...

SIGNALÉTIQUE - NOUVEAUX PANNEAUX D'AFFICHAGE

Installation de 6 nouveaux panneaux d'information. N'hésitez pas à les consulter pour connaître les informations : événements, actualités… Ces panneaux sont situés :

- Salle Marcel Guého
- Espace Jeunes
- Complexe de Brestivan
- Pôle enfance
- Espace Lucette Marquet
- Salle des Loutres

DÉVELOPPEMENT DE L'ÉCO-PÂTURAGE

Avec la présence de 8 moutons d'Ouessant, dont 2 agneaux nés en 2020, 2 chèvres naines, 1 bouc nain et une chevrette née en 2021, le cheptel entretient près de 25 000 m² sur Runiac, Kercécile et Brural.

TRAVAUX DU PATRIMOINE BÂTI

- Mise en peinture du portail du cimetière de Noyalo et du kiosque de l'ALSH
- Mise en peinture du bloc chaufferie et rénovation du hall et des vestiaires de la salle Pierre Dosse
- 2 VMC et 3 moto-ventilateurs changés à l'école Marie Curie
- Traitement de la totalité des façades de la maison du gardien de Brestivan
- Nettoyage de la toiture de la salle de l'Hermine, réfection du hall et des sanitaires ■

STOP AUX INCIVILITÉS !

Régulièrement la commune est victime d'incivilités de toutes sortes :

- détériorations de mobiliers urbains, d'aménagements publics et du patrimoine,
- vols de végétaux,
- tags et graffitis,
- dépôts sauvages,
- déjections canines laissées sur la voie publique…

Ces incivilités ont un coût pour les finances de la commune et nécessitent l'intervention des services techniques ! Soyons respectueux de notre environnement et du travail des agents de la ville. ■

ENFANCE-JEUNESSE

DISPOSITIF ARGENT DE POCHE

Le dispositif donne la possibilité aux adolescents âgés de 15 ans à 17 ans d'effectuer des missions de proximité en contribuant à l'amélioration du cadre de vie de la ville. Pendant les vacances d'été 2021, ils seront accompagnés par un agent municipal, qui les encadrera pendant tout le temps de l'activité.

Ce dispositif permet aux jeunes :
- d'accéder à une 1re expérience professionnelle,
- de percevoir une indemnisation,
- de s'engager pour une mission d'intérêt général,
- de participer à l'amélioration du cadre de vie,
- de découvrir les services municipaux et les métiers qui s'y pratiquent,
- de valoriser leur travail. ■

CHIFFRES CLÉS

EN 2021

64
jeunes accueillis

408 H
bénévoles

10
services d'accueil
(ATSEM, restauration, bâtiments, espaces verts, sport, médiathèque, espace jeunes, culturel, ALSH, ressources humaines en Mairie.)

2040 €
versés aux jeunes

PLUS DE BIO AU RESTAURANT SCOLAIRE

Depuis plusieurs années, la municipalité s'est engagée dans une démarche de réduction du gaspillage alimentaire et de développement des approvisionnements bio et locaux à la cuisine centrale. De nombreuses actions ont été menées par les équipes municipales :
- révision du plan alimentaire pour intégrer les menus végétariens et mieux valoriser les fruits et légumes de saison,
- formation des cuisiniers à de nouvelles techniques culinaires,
- évolution des conditions de service et adaptation des quantités servies aux besoins des enfants (ex : assiette petite faim/grande faim),
- visites de classes à la cuisine centrale,
- animations proposées aux enfants à l'accueil de loisirs (ateliers cuisine, visite de fermes),
- tri des déchets au restaurant scolaire.

Aujourd'hui, les résultats sont probants :
- 19% des achats sont des produits d'origine biologique,
- 21% des achats sont sous signe officiel d'identification de qualité et de l'origine (SIQO),
- certains produits sont d'origine locale, comme les yaourts fermiers de la ferme Pressard de Mohon ou la Crème Rit de Guilliers.

Le gaspillage alimentaire a été réduit pour atteindre environ 80 g par enfant, par jour. Il reste encore du chemin à parcourir. Chaque geste compte pour réduire le gaspillage alimentaire et chacun peut œuvrer à son niveau, en classe, à la maison, au restaurant scolaire.

POUR INFOS

N'hésitez pas à consulter les menus sur le site de la ville ***www.theix-noyalo.fr***. Dès que le contexte sanitaire le permettra, une visite du restaurant scolaire sera proposée aux parents. ■

QUI VEUT DES AROMATES ?

ALSH Planète Récrée et le service espaces verts conçoivent une spirale de plantes aromatiques avec les enfants et les familles.

Pour faire écho au projet participatif 2021 de la commune : «Embellissez votre ville et vos quartiers», les animateurs de l'ALSH ont construit une spirale d'aromates. Plusieurs étapes :
- regroupement des pierres parsemées dans le parc du pôle enfance,
- montage du mur en spirale. À chaque passage, les familles pouvaient poser leur pierre,
- insertion d'habitats et de tunnels pour les «petites bêtes»,
- remplissage de la spirale de gravats, sable puis terre,
- plantation des aromates dans un ordre répondant aux exigences climatiques.

Il ne reste plus qu'à arroser, regarder pousser, sentir et déguster. ■

LES JEUX (OLYMPIQUES)
de Rhuys !

En 2024, la France accueillera les Jeux Olympiques et Paralympiques. Partout en France et en Presqu'île de Rhuys nous allons vivre cette aventure ! Dans le cadre du label Terre de Jeux 2024, huit municipalités du territoire se sont unies afin de proposer un événement convivial et sportif commun : Les Jeux de Rhuys.

TERRE DE JEUX 2024... VERS LES JEUX OLYMPIQUES

Terre de Jeux 2024 est un label destiné à toutes les collectivités territoriales et aux mouvements sportifs (fédérations, clubs) qui souhaitent s'engager dans l'aventure des Jeux Olympiques.

Ce label a pour but de mettre en valeur les bonnes pratiques et d'inciter à plus de sport dans le quotidien des français.

La commune de Theix-Noyalo a été labélisée et mènera des actions régulières de 2021 à 2024 sur la thématique du sport et des Jeux Olympiques.

Programme en cours prochainement : consultez le site ***www.theix-noyalo.fr*** ■

Population, associations et municipalités se rassembleront sur les communes de Arzon, Le Hézo, le Tour-du-parc, Saint-Armel, Saint-Gildas-De-Rhuys, Sarzeau, Surzur, Theix-Noyalo, du 2 au 4 juillet 2021. Des épreuves sportives mixtes et intergénérationnelles seront ouvertes à tous. Les écoles du territoire seront également associées à cet événement. Issues des villes participantes, les membres des équipes s'affronteront dans 12 épreuves olympiques. Les jeux se dérouleront dans chaque commune et seront animés par les associations sportives locales.

Theix-Noyalo accueillera l'épreuve de badminton. ■

JOURNÉE FESTIVE
LE 3 JUILLET À BRESTIVAN

Le samedi 3 juillet, journée festive autour du sport de 10h à 15h au complexe de Brestivan. Nombreuses animations prévues :

- Activités découvertes : badminton, handball, danse, VTT, boxe...
- Animation musicale
- Stands restauration

Participation libre. ■

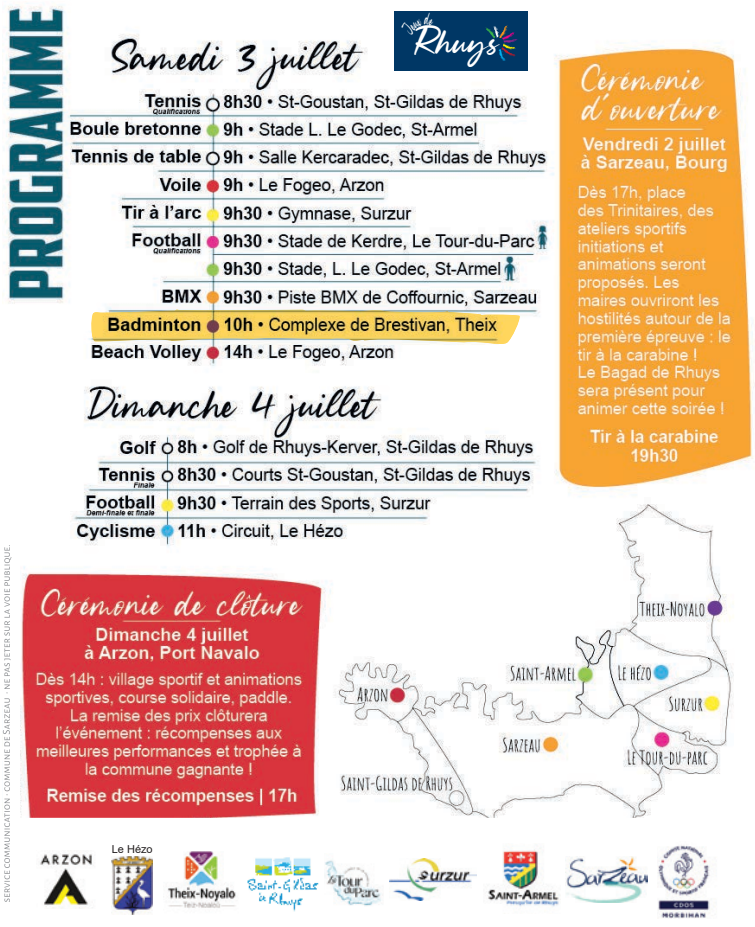

LA SEMAINE DE LA PETITE ENFANCE, DU 22 AU 27 MARS

Chaque matin, le service culturel et la médiathèque ont conté de drôles d'histoires pour les plus jeunes au Relais Parents-Assistantes maternelles, au Lieu d'Accueil Enfants Parents et au Multiaccueil pour le grand plaisir des petits.

RÉALISATION DE NICHOIRS

Les services techniques et l'ALSH Planète Récrée ont élaboré un projet de construction de nichoirs à mésanges. Les enfants les ont traités à l'huile de lin et assemblés dans l'atelier bois de l'ALSH.

NAISSANCE D'UN CHEVREAU NAIN, LE 24/03/2021

Une petite frimousse blanche a pointé le bout de son nez. Elle se prénomme « Pâquerette ».

UNE CHASSE À L'ŒUF PRODUCTIVE, LE 31/03/2021

Des groupes d'enfants de l'ALSH Planète Récrée ont participé à une chasse à l'œuf au pôle enfance et au Parc de Brural.

VACANCES SCOLAIRES À L'ESPACE JEUNES

Les adolescents se sont initiés à différentes activités durant les vacances d'hiver : tir à l'arc, VTT, Paintball, tennis ou encore baseball.

ROZ AVEL : UNE VISIO CONFÉRENCE INTERGÉNÉRATIONNELLE

Tytouan, stagiaire à la résidence, a proposé une animation interactive pour les enfants et nos aînés. Les deux générations se sont posées des questions mutuellement autour d'un jeu de l'oie et d'un jeu de triomino. Cet échange riche en émotion a permis aux résidents de voir les enfants avec qui ils correspondent par courrier.

INAUGURATION DE LOGEMENTS SOCIAUX, LE 28/04/2021

Inauguration mercredi 28 avril des 8 pavillons (Type 3 et 4) rue Thiphaine Raguenel, commercialisés par Primo. M. le Maire, Erwan Robert (directeur de Bretagne Sud Habitat), Caroline Fabre, chargée de commercialisation chez Primo et des techniciens ont inauguré ces nouveaux logements. Au bout d'un an, les 8 locataires deviendront propriétaires de leur bien.

PÔLE CULTUREL LA P@SSERELLE

Les travaux de gros œuvre s'achèvent et l'aménagement intérieur va débuter.

CÉRÉMONIE COMMÉMORATIVE, LE 08/05/2021

En raison des conditions sanitaires, la cérémonie commémorative du 8 mai 1945 a été célébrée en comité restreint. M. Philippe Coicou a été décoré de la médaille du combattant. La délégation s'est ensuite rendue sur la place de la Mairie pour inaugurer une plaque en l'honneur du Général de Gaulle. Louise Valéry et Marie Daniel, membres du conseil municipal des enfants, ont retracé les moments clés de sa vie.

Partageons l'espace, tenons compte des autres usagers !

Pour la sécurité de tous, il est impératif de respecter le code de la route. En stationnant sur les trottoirs, arrêts de bus, passages piétons ou sur les bandes cyclables, vous mettez en danger les autres ! Piétons, cyclistes et autres usagers de mobilités douces sont plus vulnérables que les automobilistes.

« LA MUNICIPALITÉ S'ENGAGE À AMÉLIORER LES AMÉNAGEMENTS ROUTIERS ET LES ESPACES COMMUNS POUR RENDRE LA COMMUNE PLUS SÉCURISÉE.

LUTTONS CONTRE LES INCIVILITÉS ROUTIÈRES et partageons la ville !

Stationnement sur voie de circulation et devant la signalisation routière

Vitesse excessive, bruit, stationnement gênant, non-respect du code de la route… Les incivilités routières sont nombreuses. Outre les dangers pour les conducteurs, c'est la sécurité des piétons et des cyclistes qui est mise en jeu. Durant ce mandat, la municipalité souhaite renforcer le développement des mobilités douces et garantir la sécurité de ses usagers, une attention forte sera portée à la sécurité routière.

THEIX-NOYALO, VILLE PRUDENTE

Depuis de nombreuses années, **la Prévention Routière et la Sécurité Routière valorisent les initiatives des collectivités territoriales qui luttent activement contre l'insécurité routière.** Le label Ville Prudente a pour objectif de **mettre en avant les communes exemplaires en la matière.** Il est symbolisé par un panneau installé en entrée de ville. Le niveau d'implication est reconnu par l'attribution d'un à quatre cœurs.

THEIX-NOYALO CANDIDATE AU LABEL VILLE PRUDENTE EN 2021

Notre commune est engagée depuis de nombreuses années dans la prévention routière et mène des actions pédagogiques auprès de la population, notamment les scolaires : interventions au collège, dans les écoles primaires, campagne de réglage, campagne sur la « visibilité, ateliers (piste routière vélo, agilité/équilibre en vélo, réparation et entretien des vélos avec vérification des organes de sécurité, code de la route…).

Au travers du dispositif d'écoute citoyenne, la municipalité a été informée d'une préoccupation croissante des habitants sur ce sujet et de zones posant régulièrement problème. Les actions de prévention et de lutte seront par conséquent maintenues et enrichies au cours du mandat. ■

VILLE PRUDENTE
ASSOCIATION PRÉVENTION ROUTIÈRE

INTERVIEW TROIS QUESTIONS À...

CHRISTIAN SÉBILLE

Maire

POURQUOI METTRE EN ŒUVRE DES ACTIONS PLUS RÉPRESSIVES CONTRE LES ABUS ROUTIERS ?

La municipalité a longtemps joué la carte de l'information et de la sensibilisation. Mais cette approche ne semble plus suffisante. Les habitants nous font régulièrement remonter des situations de vitesse excessive, de stationnements dangereux et gênants. Ces situations sont la principale cause des désordres constatés sur la commune (véhicule sur les trottoirs, non-respect des places pour les Personnes à Mobilité Réduite (PMR), voitures épaves, non-respect des limitations de vitesse…). On ne peut continuer ainsi. La ville n'appartient pas aux voitures, les piétons et cyclistes doivent se sentir en sécurité.

QUELLES SONT LES SOLUTIONS FACE À L'INCIVILITÉ DES AUTOMOBILISTES ?

Le non-respect de la signalisation routière est un fait. La gendarmerie et la police municipale sont sensibilisées au phénomène et agiront de manière à arrêter ces comportements dangereux pour tous, les conducteurs et les autres usagers des espaces publics. Il est donc prévu un accroissement des contrôles avec verbalisation.

Par ailleurs, la collectivité dispose de nombreux espaces de stationnement à proximité des commerces. Il n'y a donc pas de raison de constater des stationnements de véhicules sur des trottoirs.

COMMENT COMPTEZ-VOUS AGIR ET QUELLES MESURES ALLEZ-VOUS PRENDRE ?

La Police Municipale va effectuer des contrôles plus fréquents sur la commune, en ville mais aussi dans les villages. La circulation y est plus dense avec une hausse des flux de transit.

Une réflexion va aussi être menée au sein de la commission «Sécurité et tranquillité publique» pour travailler sur les déplacements : cohérence des limitations de vitesse et pertinence de les modifier ; étude sur les déplacements pour développer et sécuriser les mobilités douces.

Nous allons bientôt lancer des travaux de réfection de voiries avec des aménagements sécuritaires adaptés.

Enfin au niveau des services techniques, nous avons pris la décision de créer une équipe SIR (Service d'intervention Rapide). Elle a, en premier lieu, la responsabilité d'intervenir rapidement sur le terrain dans le cas de détériorations matérielles. Son action principale s'exercera sur la réfection et l'entretien de la signalétique au sol. Aujourd'hui beaucoup de passages piétons sont peu visibles car effacés. Ce nouveau service, en interne, nous permettra d'apporter une réponse efficace sur la qualité de la signalisation. ■

TOUR D'HORIZON DE DIVERSES ACTIONS DÉJÀ OU BIENTÔT MISES EN PLACE

1/ Aménager l'espace urbain en faveur du partage de l'espace public et de la sécurité de chacun : aménagements de sécurité aux abords des écoles et des axes principaux de la commune (plateaux ralentisseurs, rétrécissement de voie de circulation et chicanes), création de zones de rencontres, chaucidou, éclairage public au niveau des passages piétons et arrêts de bus, création d'un service technique de signalétique routière…

2/ Faciliter les déplacements : accessibilité pour les personnes à mobilité réduite, mise en conformité des arrêts de transports collectifs, études de plans de sécurisation routière à l'échelle des villages, des hameaux…

3/ Réguler la circulation routière : contrôles ciblés, réglementation du stationnement, limitation de la vitesse à 30 km/h en hyper centre, lutte contre les voitures épaves…

4/ Sensibiliser les usagers : désignation d'un élu référent en lien avec la police municipale, mise en place de radars pédagogiques, information municipale, journée régloscope, journée prévention pour les motards, actions avec les séniors lors de la semaine bleue…

5/ Sensibiliser les écoliers et les familles : campagne d'affichage «Une école n'est pas un drive» dans les écoles, informations auprès des parents…

6/ Encourager la mobilité douce : déploiement de stations de recharge électrique, création de voies vertes, de bandes cyclables, de station de réparation pour les vélos… ■

DES TRAVAUX D'AMÉNAGEMENT EN COURS POUR AMÉLIORER LA SÉCURITE ROUTIÈRE

TRAVAUX

- Poteau Rouge - € *66 200 € HT*
- Rue du Pont à Noyalo - € *14 000 € HT*
- Entrée du village au Gorvello - € *50 000 € HT*

EXPÉRIMENTATION

- Allée du Landy en zone agglomérée : installation de chicanes et écluses par les services techniques
  € *4 320 € HT de matériel*

ÉTUDES EN COURS

- Cleisse (création d'un cheminement piétonnier et ralentissement de la circulation automobile - € *80 000 € HT*)
- Requalification de la rue du Moustoir
  € *850 000 € HT* ■

LE STATIONNEMENT GÊNANT, UNE INCIVILITÉ TROP SOUVENT CONSTATÉE !

Le stationnement est interdit sur les trottoirs et à proximité immédiate des passages piétons (5 m avant, 5 m après). Le stationnement gênant représente un danger pour le déplacement des piétons, des personnes à mobilité réduite et gêne la circulation. Bien se garer, c'est du civisme.

De juin 2021 à août 2021 : phase de sensibilisation

Une première phase de sensibilisation sera menée par la police municipale au travers d'échanges avec les conducteurs et la pose de papillons sur les pare-brises.

À partir de septembre : phase de verbalisation

La police municipale verbalisera tous les stationnements interdits par le code de la route. **Tout stationnement gênant constaté par la police municipale sera sanctionné par une contravention.**

Contravention de 17 à 135 € suivant l'infraction. ■

STOP AUX VOITURES « ÉPAVES » ET AUX 2 ROUES DÉBRIDÉS OU ÉCHAPPEMENTS LIBRES !

De plus en plus de véhicules sont abandonnés sur le domaine public. La loi stipule qu'il est interdit de laisser un véhicule stationner au même endroit plus de 7 jours consécutifs sur les parkings publics et privés ouverts à la circulation publique.

Si vous devez partir en vacances plus de 7 jours, ou si votre voiture est en panne et ne peut être réparée dans l'immédiat, vous êtes tenu de le signaler à la police municipale. Tout véhicule non signalé est susceptible d'être mis en fourrière.

Les deux roues motorisés (scooter, moto), lorsqu'ils sont débridés, s'avèrent une source importante de nuisance sonore pour les habitants. Prochainement, la police municipale procèdera au contrôle des dispositifs d'échappement des 2 roues motorisés et de leur niveau sonore. Dès septembre, des opérations de vérification de conformité des deux roues seront effectuées et feront l'objet de verbalisation en cas d'infraction.

Un dispositif d'échappement non conforme peut être sanctionné par une contravention de 135 € et l'immobilisation du 2 roues. ■

CHIFFRES CLÉS DU SERVICE POLICE MUNICIPALE

2020 : SUR 15 JOURS DE CONTRÔLE DE LA VITESSE

- **18** *excès de vitesse supérieurs à 20 km/h relevés*
- **4** *conduites sans permis*
- **2** *alcoolémies*
- **1** *conduite sous stupéfiant*
- **15** *usages du téléphone portable*
- **4** *circulations en sens interdit*
- **4** *STOP non respectés*

2019 : SUR 20 JOURS DE CONTRÔLE DE LA VITESSE

- **12** *excès de vitesse supérieurs à 20 km/h relevés*
- **1** *conduite sans permis*
- **2** *alcoolémies*
- **15** *usages du téléphone portable*
- **4** *circulations en sens interdit*
- **7** *STOP non respectés*

AUX ABORDS DES ÉCOLES, SOYONS VIGILANTS À NOS ENFANTS

Les abords des écoles sont des lieux très fréquentés, notamment lors des entrées et sorties de classe ; ils doivent être sécurisés. Chacun doit contribuer à maintenir une vigilance commune dans cet espace et donner la priorité aux enfants, aux poussettes ou aux personnes fragiles.

Ainsi, il faut privilégier :
- Le stationnement dans les rues et parkings alentours
- La marche à pied pour aller à l'école déposer ses enfants
- Les autres modes de déplacement (vélo, trottinette…)
- Organiser du covoiturage

Et proscrire certaines habitudes :
- Ne pas courir pour se rendre à l'école
- Ne pas se stationner sur : trottoirs, passages piétons, places handicapées et taxis, emplacements de bus
- Adapter sa vitesse à la fréquentation et la météo
- Ne pas bloquer la circulation pour déposer ses enfants

Les places handicapées sont strictement interdites, quel que soit le moment de la journée et même si le conducteur reste au volant. ■

DÉPLACEMENTS DOUX ENCOURAGÉS PAR L'AGGLOMÉRATION

Pour inciter les habitants à emprunter les modes de déplacement doux, Golfe du Morbihan-Vannes agglomération s'engage dans la lutte contre le vol de vélo. Elle organise **des opérations de marquage facilitant la restitution du vélo à son propriétaire.** Pour les étudiants, l'intercommunalité prête des vélos gratuitement durant l'année universitaire.

Par ailleurs, dans le cadre de son Plan de Déplacements Urbains (PDU) 2020-2030, l'agglo a pour objectif de **développer l'usage du vélo sur le territoire.** Elle propose ainsi des aides pour l'achat de vélos à assistance électrique (VAE) ou l'achat de vélo cargo, électrique ou non. Le VAE permet en effet un usage au quotidien, sur des distances et des dénivelés plus importants.

Subventions du VAE jusqu'à 300 € en fonction du quotient familial et jusqu'à 800 € pour un vélo cargo électrique, sans condition de revenus. ■

RENSEIGNEMENTS ET MODALITÉS DE SUBVENTION

https://www.golfedumorbihan-vannesagglomeration.bzh/aides-la-pratique-du-velo ■

NOUVELLE SIGNALÉTIQUE DANS LES ZONES D'ACTIVITÉS

Depuis le 1er janvier 2017, l'agglomération gère 51 parcs sur 1 000 hectares. À ce titre, elle met à jour progressivement la signalétique des zones. La signalétique d'ATLANTHEIX a été rechartée Golfe du Morbihan-Vannes Agglomération en utilisant les supports en bois existants de la ville.

Des totems d'entrées, chartés Golfe du Morbihan-Vannes Agglomération, seront installés sur les parcs d'activités de ST LÉONARD et LE LANDY prochainement. ■

IMPLANTATION D'UNE CONSIGNE À VÉLO À SINCE

Dans le cadre de sa politique de mobilité, GMVA a décidé d'implanter une consigne à vélo sur l'aire de co-voiturage de Since. La consigne à vélo est plus sécurisante que le simple abri pour stationner le vélo. L'installation est prévue cet été et permettra de commencer son trajet en vélo pour prendre ensuite le bus ou co-voiturer. ■

RENCONTRE AVEC LAURENT TESSIER

Un maréchal-ferrant installé sur la commune

DEPUIS COMBIEN DE TEMPS ÊTES-VOUS INSTALLÉ ET POURQUOI AVOIR CHOISI THEIX-NOYALO ?

Je suis arrivé en septembre dernier. J'apprécie cette commune qui rassemble beaucoup d'avantages. Nous sommes situés aux bords d'une grande ville tout en profitant d'une belle campagne. Nous bénéficions d'un cadre idéal et d'une entrée directe sur la presqu'île de Rhuys où j'aime me déplacer pour exercer mon métier.

QUEL EST VOTRE PARCOURS PROFESSIONNEL ?

J'ai commencé à l'âge de 17 ans par une formation dans les courses pour devenir jockey. Puis je suis entré dans l'armée pour y faire carrière. Je me suis ensuite orienté vers la spécialité de maréchal-ferrant. Ainsi, j'ai pu apprendre de l'excellence de l'école militaire de St-Cyr Coëtquidan. J'ai signé un contrat de réserve d'un an afin de faire un suivi sur une école militaire de Bordeaux. J'exerce depuis 3 ans ce métier et dorénavant pour mon propre compte.

C'EST UN MÉTIER-PASSION. POURQUOI AVOIR CHOISI DE L'EXERCER ?

La passion envers les équidés a toujours guidé ma vie depuis mon enfance. Je pratique l'équitation depuis tout petit. Je suis propriétaire de 2 chevaux et j'ai eu la chance de participer aux championnats de France de TREC en 2013 en catégorie amateur-élite. La maréchalerie était une évidence pour mettre pied à terre même si je continue à pratiquer l'équitation en randonnée.

EXPLIQUEZ-NOUS VOTRE MÉTIER…

À l'aide de mon camion aménagé, je visite les chevaux, ânes, poneys dans différentes structures équestres et chez les particuliers dans un rayon de 50 kilomètres de Theix-Noyalo. Je fais l'entretien des équidés, parage ou ferrure. Le parage consiste à couper la corne excédentaire du cheval et la ferrure permet de chausser le cheval qui a besoin de protection ou pour soigner une pathologie du pied. Je travaille également avec les vétérinaires du coin. La formation pour un jeune dure 3 ans + 2 ans avec une spécialisation.

QUELS SONT VOS OBJECTIFS À COURT OU LONG TERME ?

À court terme, je souhaite pérenniser mon entreprise dans un rayon le moins large possible et ceci afin de répondre aux urgences et exigences des propriétaires de chevaux.

À plus long terme, j'aimerai transmettre mon savoir et mes connaissances pour faire perdurer ce beau métier, vieux de 2000 ans, par la voie de l'apprentissage.

QUELS SONT VOS PROJETS ?

J'ai pour projet d'acquérir une maison, grange ou petit corps de ferme à restaurer sur la commune et de m'installer durablement dans un environnement qui m'émerveille tous les jours. ■

NOUVELLES ENTREPRISES

Alex Masson
Atelier céramique
Alexandra Masson
8 route d'Arvor - Noyalo
06 03 58 00 08
www.ceramikeralex.com

EBREIZH
Vente de cigarettes électroniques et produits CBD (cannabidiol)
Maxime Breton
11 rue de Vannes
02 97 42 58 71
contact@ebreizh.com
www.ebreizh.com

Encadrement d'art Cartonnage
Cours et formations tous niveaux
Babeth Nourrisset
25 rue Théodore Botrel
06 62 75 88 85
Babeth.56@hotmail.fr

Theix Elec
Électricité, installation de bornes électriques pour la recharge des voitures électriques et détection de réseau pour installer la fibre
Alexandre Statescu
06 86 46 84 43
contact@theix-elec.fr
www.theix-elec.fr

Team Auto 56
Garage automobile
Maxime Breton
Rue des Lavandières
ZA du Landy
07 50 51 95 55
Teamauto56@gmail.com

MARÉCHALERIE DU GOLFE

Contact
Maréchalerie du Golfe
Tregat
06 82 19 18 88

73 ANS D'EXISTENCE
pour l'association Familles Rurales

Familles Rurales est une association nationale reconnue d'utilité publique qui agit en faveur des familles sur tout le territoire.

L'association Familles Rurales de Theix-Noyalo, a été créée en 1948 à l'initiative de Joseph LE FLOCH. De 1948 aux années 2000, l'association intervient dans plusieurs domaines :

- la distribution des allocations familiales durant les années d'après-guerre,
- la mise en place, en 1964, d'un service de ramassage scolaire,
- la création en 1966 d'un centre d'activités de loisirs pendant les vacances scolaires,
- l'ouverture, en 1977, d'un service de garderie périscolaire.

Jean Burban, président de Familles Rurales de 1983 à 2013 et son équipe, a développé le centre de loisirs et le service de garderie périscolaire. La municipalité a repris les deux activités depuis la rentrée 2000.

Depuis, l'association axe ses compétences sur **trois activités :**

L'AIDE AUX DEVOIRS EN PRIMAIRE

Une vingtaine de bénévoles intervient dans le cadre de la garderie périscolaire « Planète Récrée », pour aider les enfants à apprendre leurs leçons et faire leurs devoirs. Chaque enfant est libre de solliciter l'aide d'un bénévole le lundi et le jeudi de 17h à 18h. Depuis janvier 2021, deux bénévoles de l'association interviennent également à l'école du Tilleul de Noyalo.

LE SOUTIEN SCOLAIRE

Les familles adhérentes de l'association peuvent bénéficier pour leurs enfants scolarisés en primaire et au collège d'une aide individuelle en français, mathématiques, allemand et depuis la rentrée 2020 en anglais. Les cours se déroulent dans des salles de l'espace Lucette Marquet mises à disposition par la municipalité. Créé en 2006 par Jean Pierre Fromont avec deux bénévoles, le soutien scolaire compte aujourd'hui quinze bénévoles. Les séances sont assurées en individuel pour les élèves du primaire, par deux pour les élèves de 6e et 5e ou trois pour les élèves de 4e.

ESPRIT DANSE

NOUVEAU

Depuis septembre 2020, l'association accueille **l'école de danse «ESPRIT DANSE»**. Créée en septembre 2019, cette école de danse est animée par la professeure Ophélie LE GAL, diplômée d'État. ESPRIT DANSE enseigne la danse Jazz et s'adresse aux enfants à partir de 4 ans et aux adultes.
Les cours se déroulent les lundis et mercredis à la salle Pierre Dosse. Elle propose également : stages, gala, spectacles... ■

CONTACTS ET INFORMATIONS

https://www.famillesrurales.org/theix
Présidente : Élisabeth ROUVET - ***familles.rurales.theix.noyalo@gmail.com***
- **Aide aux devoirs :** Martine MONNET - ***martine-monnet@wanadoo.fr***
- **Soutien scolaire :** Serge LE GALL - ***sergelegall.mail@orange.fr***
- **Esprit Danse :** ***esprit.danse.theix@gmail.com*** ■

CHIFFRES CLÉS

119 *familles adhérentes*

37 *bénévoles*

600 *séances par an d'aide aux devoirs*

20 *séances par semaine en période scolaire,*
SOIT PLUS DE 1 000 HEURES PAR AN DE BÉNÉVOLAT AU SOUTIEN SCOLAIRE

88 *élèves sur 9 cours à Esprit danse*

ASSOCIATIONS RECHERCHENT BÉNÉVOLES...

- **Familles Rurales** recherche des bénévoles pour développer ses activités d'aide aux devoirs et de soutien scolaire. Si vous êtes intéressé, n'hésitez pas à contacter l'association.
- **L'association Aide à Domicile en Milieu Rural (ADMR)** recrute des bénévoles pour l'aide à la personne, pour accompagner l'ensemble les Theixnoyalais et favoriser le lien social. Vous souhaitez donner de votre temps et trouver du sens dans vos actions en animant l'association, en participant aux réunions organisées par le réseau…? ■

Contact :
Chantal Delahaye - Theix-Noyalo
chantal.delahaye@admr56.com
02 97 43 28 94

LE BRÛLAGE DES DÉCHETS VERTS

Depuis 2011, les particuliers n'ont plus le droit de brûler les déchets verts qui sont considérés comme des déchets ménagers. Le brûlage des déchets verts dégage des substances toxiques pour les êtres humains et pour l'environnement.

Doivent être compostés, broyés ou déposés en déchèterie :
- l'herbe après tonte de pelouse
- les feuilles mortes
- les résidus d'élagage
- les résidus de tailles de haies et arbustes
- les résidus de débroussaillage
- les épluchures de fruits et légumes ■

Penser au compost ou au broyage

LE SERVICE CULTUREL RECHERCHE DES ANCIENNES PHOTOS OU CARTES POSTALES SUR THEIX-NOYALO

Vous disposez d'images (paysages, monuments, vie quotidienne) de Theix-Noyalo. Vous pouvez déposer les originaux ou une copie, sous enveloppe fermée avec vos coordonnées et votre adresse mail à l'accueil de la mairie. Ces documents pourront être utilisés pour une éventuelle exposition ou pour les publications de la ville. ■

BULLE D'AIR, UN SERVICE D'AIDE AU RÉPIT POUR LES AIDANTS

Le dispositif permet aux aidants d'envisager de passer le relai pour souffler un peu. Il consiste en l'intervention d'un professionnel, appelé «relayeur», auprès de la personne aidée, à son domicile. La MSA Portes de Bretagne a décidé de déployer le dispositif sur son territoire et l'association AMPER a été désignée pour mettre en œuvre le service. Vous pouvez profiter d'un service «à la carte» :
- En journée (à partir de 3 heures consécutives minimum)
- De nuit
- Ou 24h/24 durant un week-end, une semaine ou plus
- Ponctuellement ou de façon régulière

Durant votre absence, un professionnel de confiance, sélectionné et mandaté par nos soins, prend votre relai auprès de votre proche dans sa vie de tous les jours : compagnie, courses, repas, jeux, aide aux gestes quotidiens, sorties.

Pour en savoir plus, contactez AMPER par mail : rh@amper-asso.fr ou par téléphone : 02 97 46 56 11 et sur amper.asso.fr ■

PRÉVENTION ET LUTTE CONTRE LA MÉRULE

La mérule est un champignon lignivore. Sa présence et son développement sont généralement liés à un défaut d'entretien du logement, à une aération défaillante ou à un défaut d'étanchéité à l'eau du bâtiment, à la nature du bâtiment.

L'occupant de l'immeuble contaminé,ou le propriétaire, est tenu d'effectuer la déclaration en mairie afin d'évaluer l'état d'infestation.

Plus d'informations sur : https://www.morbihan.gouv.fr ■

Élections régionales et départementales

Les élections auront lieu les dimanches 20 et 27 juin 2021.
Le port du masque est obligatoire.
Le pass sanitaire n'est pas exigé.

Dates du prochain conseil municipal

- 30 juin à 18h30 - salle de La Landière
- 28 septembre à 18h30 en Mairie

Permanences sans RDV du Maire et de la 1re adjointe, en Mairie de 16h30 à 19h

- 6 et 27 septembre
- 18 octobre

Pas de permanences pendant l'été.

Reprise des permanences de Néo 56

Le 2e mercredi de chaque mois, de 9h à 12h en mairie de Theix-Noyalo. Pour toutes personnes en recherche d'emploi, RDV auprès de Mme Lan Nguyen, conseillère en emploi : 06 13 86 15 73.

LES RANDONNÉES À THEIX-NOYALO

Pour découvrir sa ville et son patrimoine, rien n'est plus agréable que de le faire à pied. C'est pourquoi, la commune propose 5 parcours de randonnées dans des lieux chargés d'histoire. Serpentez les nombreux kilomètres de circuits piétonniers qu'offre la ville et découvrez la richesse et la diversité des paysages.

www.theix-noyalo.fr/culture-loisirs-tourisme/patrimoine-decouvrir/#randonnees

Et guides disponibles sur demande à l'accueil de la Mairie. ■

GROUPE MUNICIPAL MINORITAIRE
AVEC VOUS CONTINUONS THEIX-NOYALO

«Une opposition responsable pour apporter des propositions concrètes au service des habitants».

Cela reste notre mot d'ordre, même avec les difficultés que nous rencontrons dans l'exercice de notre mandat. S'informer et informer pour faire valoir un point de vue différent : c'est la tâche que nous nous assignons pour faire vivre notre démocratie locale à Theix-Noyalo. Nous constatons aujourd'hui un manque cruel d'informations. C'est pourtant la condition indispensable pour forger des contre-propositions solides. Comment se mobiliser lorsqu'un sujet figurant à l'ordre du jour n'est reçu que cinq jours avant le conseil municipal ? Comment débattre librement lorsque les commissions consultatives, antichambre de décisions, sont annulées depuis plusieurs mois ? Les moyens techniques actuels rendent pourtant possible la réunion de ces débats, malgré la situation sanitaire. Que dire par exemple :

- Sur l'arrêt des travaux d'entretien et d'amélioration de l'accueil des paroissiens de l'église Ste-Cécile et ce, malgré un plan de programmation établi en partenariat avec les Bâtiments de France.
- De ces élus présents à des postes clés lors du dernier mandat qui aujourd'hui renient les décisions et leurs votes pris dix mois plutôt.
- Sur l'emprunt annoncé de 3 millions d'euros non justifié.
- Sur la décision incompréhensible de la mairie d'imposer un accueil limité et un accès uniquement sur rendez-vous pendant des mois.

Souhaitons pour la prochaine rentrée le meilleur pour notre ville. Vous pouvez à votre tour, laisser vos impressions pour en débattre sur :
avecvouscontinuonstheixnoyalo@theix-noyalo.fr ■

Dominique Mauguen - Joëlle Daud - Francis Antoine - Paulette Maillot - Gilbert Stevant Denise Houssaye - Benjamin Duhaillier

---

GROUPE MUNICIPAL MINORITAIRE ▸ OSEZ CITOYENS

Après un an de mandature, ne revenons pas sur l'éviction illégale de notre élu au premier conseil, un abus d'autorité condamné par les juridictions de Rennes et Paris.
Nos interventions répétées auprès de la préfecture ont contraint le Maire à corriger certaines décisions pour rétablir la légalité. (par exemple les commissions citoyennes). Depuis le climat est plus apaisé. Mais ! Des améliorations sont encore nécessaires :
Un véritable partage des dossiers en amont des conseils et en aval des commissions ; une présentation du bilan d'activité du CCAS car de substantielles économies affichées nous interpellent. Peut-on garantir que les besoins sociaux véritables soient couverts ?
L'étude du PLU est annoncée. Soyons vigilants quant au devenir de notre patrimoine. Par exemple des zones humides dénommées Zone Naturelle Sensible exploitées à des fins privées. Le projet centre-ville est au cœur des débats mais nulle information ne filtre encore pour les habitants. LA ZAC de Brestivan orchestrée par GIBOIRE est annulée en conseil du 29 mai sur décision de justice. Nous appelons les Theix-Noyalais à s'exprimer pour l'intégration valorisante sur le plan environnemental, social et architectural de la nouvelle surface constructible soit 40 % du projet initial. Pas de réponse à notre question quant au devenir et la réhabilitation du terrain de la cimenterie toujours suspendu à décision de justice.
Osez citoyens par la voix de son élu souhaite porter avec force les valeurs de démocratie, de respect de l'environnement et de lutte contre les inégalités sociales dans notre cité. ***osezcitoyenstheixnoyalo@gmail.com*** ■

BUDGET PARTICIPATIF 2021… PLACE AU VOTE !

▸ SAMEDI 4 SEPTEMBRE

Lors du Forum des associations, présentation des projets du Budget participatif 2021 et vote possible sur place.

▸ DU 6 AU 19 SEPTEMBRE

Votes en mairie (urne) ou sur le site :
www.theix-noyalo.fr ■

▸ VENDREDI 2 JUILLET

CINÉ DRIVE
«LE LIVRE DE LA JUNGLE»
DESSIN ANIMÉ DE WALT DISNEY

Le retour dans la jungle du tigre Shere Khan inquiète les loups. Le félin risque de s'attaquer à Mowgli, l'enfant qu'ils ont recueilli et élevé. Pour le protéger, la panthère Bagheera décide de le ramener chez les siens, mais Mowgli n'a aucune envie de quitter la jungle. ■

22h25
Gratuit et places limitées
Public : tout public
Ouverture parking
Carrefour Market : 20h
Réservation obligatoire par mail :
assistante.culture@theix-noyalo.fr
Partenariat avec Carrefour market

▸ MARDI 13 JUILLET

CINÉ PLEIN AIR
COCO - DISNEY - PIXAR

AU GORVELLO

Depuis déjà plusieurs générations, la musique est bannie dans la famille de Miguel. Un vrai déchirement pour le jeune garçon dont le rêve ultime est de devenir un musicien aussi accompli que son idole, Ernesto de la Cruz. Bien décidé à prouver son talent, Miguel, par un étrange concours de circonstances, se retrouve propulsé dans un endroit aussi étonnant que coloré : le Pays des Morts. ■

22h20, accueil à partir de 21h45
Gratuit
Public : tout public
Accès parking école
Prévoir lampe de poche et coussin
Réservations par mail :
assistante.culture@theix-noyalo.fr
En partenariat avec Sulniac

MARDI 27 JUILLET

KENLEUR TOUR
CERCLE CELTIQUE EN ARBEN

PLACE DE LA CHAPELLE

20h30

VENDREDI 30 JUILLET

CINÉ DRIVE
RETOUR VERS LE FUTUR
DE ROBERT ZEMECKIS

Le jeune Marty McFly mène une existence anonyme auprès de sa petite amie Jennifer. Ami de l'excentrique professeur Emmett Brown, il l'accompagne tester sa nouvelle expérience : le voyage dans le temps via une DeLorean modifiée. La démonstration tourne mal : des trafiquants d'armes débarquent et assassinent le scientifique.

À partir de 17h, présence exceptionnelle de Victor Deguérande, conférencier, et de l'unique exemplaire de la DeLorean. ■

22h

Gratuit et places limitées

Public : tout public

Ouverture parking

Carrefour Market : 17h

Réservation obligatoire par mail :
assistante.culture@theix-noyalo.fr

Partenariat avec Carrefour market

LUNDI 2 AOÛT

LES MUSICALES DU GOLFE

RÉCITAL DE PIANO
ÉGLISE SAINTE-CÉCILE

L'artiste Vahan Mardiroussian, pianiste, chef d'orchestre se produira à Theix-Noyalo.

Enfant, en Arménie, il voulait être magicien. Il l'est devenu car il a combiné deux passions, devenues « ses » carrières : celle d'un pianiste fêté pour sa virtuosité sans faille et sa générosité expressive, et celle de chef d'orchestre. ■

Renseignement et billetterie :
https://www.musicalesdugolfe.com

FORUM DES ASSOCIATIONS

SAMEDI 4 SEPTEMBRE

SALLES DE L'HERMINE
ET PIERRE DOSSE

Présentation des associations. ■

9h - 15h

DIMANCHE 26 SEPTEMBRE

OUVERTURE DE LA SAISON
CULTURELLE

PLACE DE LA CHAPELLE

BACK TO THE 80'S
CIE MAGIC MEETING - 1er PASSAGE

3 615 MAGIC MEETING !

Ils sont de retour !!! Revenus des années 70, Mme & M. Dumollet, vous invitent à découvrir la fièvre des années 80 !

De la fin du disco à la chute du mur de Berlin en passant par Pacman et l'arrivée du Compact Disque, ce show propose de redécouvrir les événements marquants d'une décennie mythique à travers une playlist musicale 100 %, 80's !

Casques (de Walkman !!!) sur les oreilles, les participants deviennent interprètes d'une aventure sonore fantasque et jubilatoire où se mêlent expression corporelle, humour et… variétoche. ■

10h30

Public : à partir de 4 ans

INCOGNITO
CIE MAGIK FABRIK

Deux clowns un peu imbéciles ; ils sont sales, ils n'ont rien, ils regardent passer le monde avec leurs yeux de traviole. Ronchons et rigolards, idiots mais malins, ils se moquent de l'autorité et des convenances et cassent l'insupportable monotonie du monde. ■

Avec Alice Wood et Romain Ozenne.

11h30

Public : à partir de 6 ans

DUO SEVENTIZ

Repas / Concert

Le duo Seventiz vous fera chanter sur des titres des années 70. ■

12h30

Public : à partir de 3 ans

BACK TO THE 80'S
CIE MAGIC MEETING - 2e PASSAGE

14h

Public : à partir de 4 ans

LES ZANIMALS - CIE ARTIS FACTA

SUPERMARKET c'est du rock'n'roll pour les enfants et tous ceux qui le sont restés ! Avec son spectacle Les Zanimals, le duo vous entraine dans une histoire de bestioles : poule, paresseux, p'tit loup et même ours bipolaire. ■

15h

Public : à partir de 3 ans

QU'EST-CE QUE LE THÉÂTRE ?
CIE THÉÂTRE DE L'ULTIME

Dans l'atmosphère intime et décontractée, qu'est-ce que le théâtre ? vous dit tout ce que vous avez toujours voulu savoir sur l'art dramatique sans jamais oser le demander. ■

16h30

Public : à partir de 13 ans

INFOS

TOUTES LES MANIFESTATIONS SONT SUSCEPTIBLES D'ÊTRE ANNULÉES OU REPORTÉES EN FONCTION DE L'ÉVOLUTION DU CONTEXTE SANITAIRE. ■

Theix-Noyalo
Teiz-Noaloù

STOP aux INCIVILITÉS !

Les services municipaux luttent au quotidien contre les incivilités.
La propreté et la préservation de notre cadre de vie nous concernent tous.

Déchets sur la voie publique

Déchets	Amende 68€
Dépôts sauvages	Amende de 68€ à 75 000€
Déjections canines	Amende 68€

Comportements abusifs et répréhensibles

Consommation d'alcool sur la voie publique	Amende 38€
Covid-19 : non-respect des règles sanitaires	Amende 135€
Graffitis et affichages sauvages	Amende de 3 750€ à 30 000€
Vols de végétaux	Amende et/ou Remboursement, Travaux d'intérêt général
Détériorations du mobilier urbain, d'aménagements publics et du patrimoine	

Incivilités routières

Stationnements interdits et gênants		Amende de 17€ à 135€
Non-respect des feux et des panneaux Stop	+ Retrait de points	Amende 90€
Excès de vitesse en agglomération	+ Retrait de points	Amende 90€