JANVIER à JUILLET

2022

SAISON CULTURELLE

la p@sserelle
pôle culturel
pol sevenadurel

Theix-Noyalo
Teiz-Noaloù

GUIDE DU SPECTATEUR

1. Les portes de la salle ouvrent 20 min. avant le début des représentations.
2. Nous vous remercions de respecter l'âge minimum recommandé pour chacun des spectacles, afin d'offrir aux artistes et aux spectateurs les meilleures conditions de représentation.
3. Les enfants doivent être accompagnés.
4. Les places ne sont pas numérotées.
5. Afin que nous puissions accueillir au mieux les personnes à mobilité réduite, nous vous demandons de bien vouloir nous prévenir à l'avance.
6. Les téléphones portables doivent être éteints dès que vous entrez dans la salle.

Les mesures générales nécessaires pour faire face
à l'épidémie de Covid-19 seront appliquées.
Le spectateur s'engage à s'y soumettre.

En ce début d'année, Theix-Noyalo vous présente sa programmation culturelle avec des spectacles de qualité choisis pour vous faire découvrir diverses disciplines et pour tous les âges. Dans le cadre des dimanches au « spectacle en famille », ne ratez pas **Incognito** par la **Cie Magik Fabrik** le dimanche 6 février. Et pour les adultes, venez rire lors du rendez-vous annuel avec la **Cie La Grande Ourse** pour « **Un jour mon prince viendra… ou pas !** » le vendredi 11 mars.

Avec l'ouverture tant attendue de **La p@sserelle** à l'issue des vacances de février de nouveaux services vous seront proposés tant à la médiathèque qu'à l'auditorium. Pour répondre à une demande croissante, une billetterie numérique sera en ligne dès le mois de février. Vous pourrez alors réserver et régler en toute sécurité vos billets, y compris par carte bleue.

Le samedi 26 mars, nous vous invitons à venir découvrir les locaux de La p@sserelle. Pour participer à ces visites guidées, vous pourrez vous inscrire à compter du 1er février par mail : **reservation.lapasserelle@theix-noyalo.fr**

Enfin, le vendredi 25 mars, le concert-spectacle **Les Berreta Twist N'Chique** sera gratuit. Pensez à réserver votre place.

Bonne année culturelle,

Le Maire, Christian Sébille

DIM. 16 JANVIER Salle Pierre Dosse

MÉDIA — THÈQUES DU GOLFE

SALON LITTÉRAIRE

SALON DU LIVRE INTERCOMMUNAL

Lisons !

Le salon du livre fait son retour… À vos marque-pages « **Lisons** ! » est la thématique choisie par les municipalités pour cette 19e édition. Des rencontres auteurs / illustrateurs auront lieu avec les élèves la semaine précédant le salon. Ces derniers recevront un chèque-livre de 8 € par les municipalités, à dépenser le jour du salon.

Rencontres avec les libraires, maisons d'éditions, auteurs, illustrateurs et spectacle « Bureau des Lecteurs Perdus » par la Cie Complément d'Objet Insolite.

Participation des communes de La Trinité-Surzur, Sulniac et Theix-Noyalo

VEN. 4 FÉVRIER Salle Ti Théâtre € Tarif A **20H30**

SPECTACLE MUSICAL

HIVERNALES DU JAZZ

Sassy swinger

1h30

THE SASSY SWINGERS
HOT FOR MORE

Tout public

Après avoir voyagé sur les routes de France et à l'étranger avec leur tournée « Music From New Orleans », ce sextet nantais est de retour sur scène avec un nouveau spectacle « Hot for More ». Encore plus punchy, toujours aussi rétro, les nouvelles compositions des Sassy convoquent l'esprit des années 1930 et remettent au goût du jour un répertoire très largement New Orleans, Créole, Jazz, et Blues.

Une soirée résolument swing et festive, le tout dans un style délicieusement rétro.

Programme complet sur :
leshivernalesdujazz.com

DIM. 6 FÉVRIER Salle Ti Théâtre Tarif B **15H30**

SPECTACLE JEUNE PUBLIC

INCOGNITO

Cie Magik Fabrik

50 min

Tout public à partir de 6 ans

Deux clowns un peu imbéciles. Ils sont sales, ils n'ont rien, ils regardent passer le monde avec leurs yeux de traviole. Ronchons et rigolards, idiots mais malins, ils se moquent de l'autorité et des convenances et cassent l'insupportable monotonie du monde.

compagnie-incognito.com

Avec Alice Wood
et Romain Ozenne

UN DIMANCHE AU SPECTACLE EN FAMILLE !

MAR. 8 FÉVRIER Salle Ti Théâtre Gratuit **20H15**

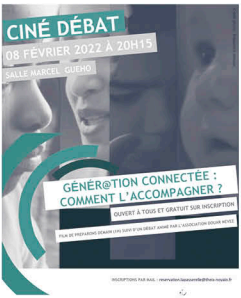

Familles rurales — Vivre mieux ! — ASSOCIATION DE THEIX-NOYALO

Ville amie des enfants

CINÉ DÉBAT

GÉNÉR@TION CONNECTÉE : COMMENT L'ACCOMPAGNER ?

Tout public 54 min le film

Téléphones, ordinateurs, tablettes, consoles font partie de notre quotidien. Nos enfants ont aujourd'hui un accès fascinant sur ce monde virtuel qui génère cependant des conflits et des inquiétudes au sein des familles.

Des spécialistes présenteront les enjeux de construction psychique et motrice de l'enfant et nous aideront à mieux nous positionner sur leur usage excessif.

Intervenant : animateur « prévention à l'addiction des écrans » de l'association « Douar Nevez »

Co-organisation : Familles Rurales et ville de Theix-Noyalo

Action proposée dans le cadre des journées mondiales sans portable du 6 au 8 février 2022.

MER. 9 FÉVRIER Espace Marcel Guého - Dojo 10H

ATELIER - MÉDIATHÈQUE

LES IMPROMPTUS DE "MARRE, MARRE, MARRE"

Cie Pas par hasard

Gratuit sur inscription

Tout public à partir de 5 ans

Les impromptus de « Marre, marre, marre » par la Cie Pas par hasard. Qu'est-ce que c'est ?

C'est l'arrivée surprise de 2 comédiennes / musiciennes avec une présentation des instruments à vent : flûte irlandaise et accordéon diatonique et une distribution des illustrations de l'auteure Élise Gravel. C'est la chanson « Tout le monde peut » extraite du spectacle « **Marre, marre, marre** » de la compagnie.

MER. 9 FÉVRIER Salle Ti Théâtre Tarif B 15H30

SPECTACLE MUSICAL CONTÉ

MARRE, MARRE, MARRE

Cie Pas par hasard

50 min

Tout public

Une mouette embarque Zaza et Coco dans la campagne interdite où ils découvrent de drôles de personnages. Ces rencontres vont redonner confiance aux enfants pour affronter joyeusement les fausses idées.

Une histoire librement adaptée de 3 albums jeunesse : **Heu-reux !** de Christian VOLTZ, **Un jour mon prince viendra (ou pas)** de Sandra NELSON et **Alphonse, le lion qui ne pleurait jamais** de Yeshil KIM.

Atelier et spectacle pour le service jeunesse le 10 février.

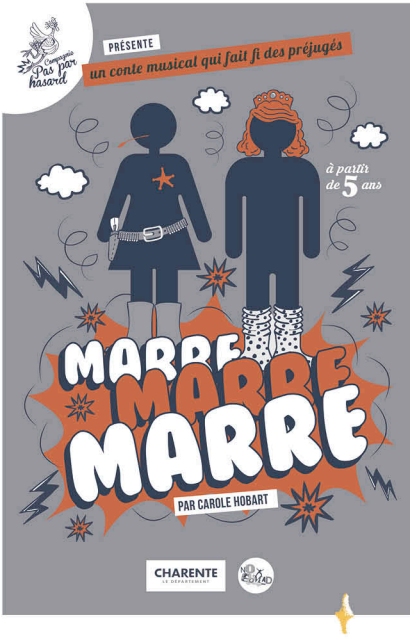

DIM. 13 FÉVRIER Salle Ti Théâtre € Tarif B **15H30**

SPECTACLE DE MARIO'NETTES

MARIO

Cie Rue Barrée

UN DIMANCHE AU SPECTACLE EN FAMILLE !

40 min

Tout public à partir de 4 ans

3 têtes, 2 cerveaux, combien d'idées...

On s'attache, on se réjouit du corps à corps à deux pour n'en voir plus qu'un ou trois. Tendre comme le nougat, facétieux, cabotin, Mario est content de sortir de sa malle et de faire son show.

Un spectacle construit sur une base de jeu clownesque, une jonglerie incessante entre les 3 personnages (marionnette et manipul'acteurs) qui crée des situations inattendues, loufoques et drôles !

MER. 16 FÉVRIER Salle Pierre Dosse € Gratuit

ANIMATION

les Cuisiniers solidaires

DISCO SOUPE

En partenariat, les services jeunesses (ALSH et Vacances Actives), la cuisine centrale et les cuisiniers solidaires proposent une journée de sensibilisation et d'animations autour de la thématique du gaspillage alimentaire.

À partir de 14h, une dégustation de soupes et une boum se dérouleront salle Pierre Dosse (ouverte aux enfants de la commune - accompagnement obligatoire).

VEN. 11 MARS Auditorium - La p@sserelle Tarif A **20H30**

THÉÂTRE

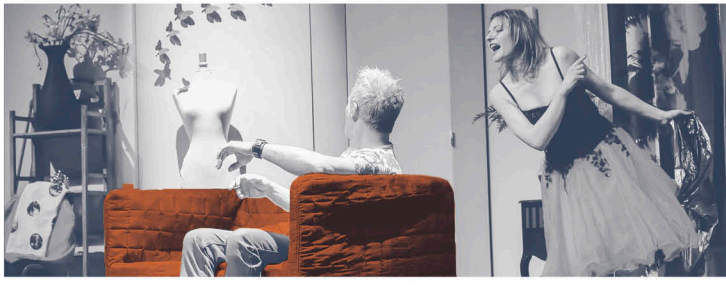

UN JOUR MON PRINCE VIENDRA... OU PAS !

Cie La Grande Ourse Tout public 1h30

Pour la semaine internationale des droits de la femme, la Compagnie est de retour.

Penny, 30 ans, vient de se faire larguer par son prince charmant le jour de son anniversaire... Ça suffit ! Elle fait le vœu de ne plus jamais rencontrer d'homme et de finir sa vie seule, tranquille, peinarde, sans plus aucune hormone mâle autour d'elle. Mais, c'est sans compter sur son meilleur ami Fred, garçon plein de surprises et d'idées toutes plus originales les unes que les autres qui décide de lui trouver chaussure à son pied, et de l'inscrire sur un site de rencontre...

La vie d'une Bridget Jones à la française, avec de l'humour, des quiproquos et une pincée de romantisme... ou pas !

SAM. 19 MARS Médiathèque - La p@sserelle **DE 14H À 16H30**

ATELIER - MÉDIATHÈQUE

SPACE STORIES

Communauté de l'imaginaire, association Les Yeux Fermés et Norman Sans-Galan

Tout public à partir de 8 ans

2h30 Gratuit sur inscription

Atelier écriture Science-fiction

Vers l'imaginaire et au-delà ! Un voyage extraordinaire au milieu des étoiles pour découvrir les rudiments de l'écriture créative en explorant la science-fiction, l'un des genres narratifs les plus riches et diversifiés des temps présents.

DIM. 20 MARS Auditorium - La p@sserelle Tarif B 15H30

SPECTACLE JEUNE PUBLIC

MONSIEUR POUBELLE

Cie Bulles de rêves

Tout public à partir de 6 ans

55 min

Ce spectacle aborde le thème de la réduction des déchets de manière interactive. L'histoire de cet agent d'entretien traite avec humour les thématiques de la pollution, de la surconsommation, de la nécessité d'acheter de manière écologiquement responsable afin de réduire nos déchets et explique les gestes simples pour « être poli avec la Terre ».

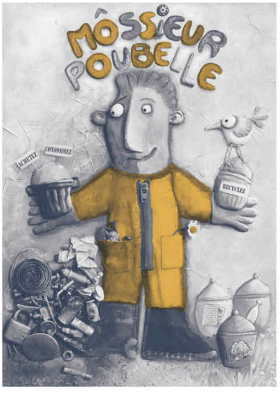

UN DIMANCHE AU SPECTACLE EN FAMILLE !

VEN. 25 MARS Auditorium - La p@sserelle Gratuit 20H30

CONCERT-SPECTACLE

LES BERRETA TWIST N'CHIQUE

Tout public 1h15

À l'occasion de la journée portes ouvertes de La p@sserelle, ce spectacle est offert par la municipalité sur réservation.

Un spectacle-concert débridé aux allures de scopitone. Des tubes, des chansons originales sont rhabillées au son « Made in Beretta » (machines, banjo, contrebasse et voix).

Les Beretta vous embarquent dans un univers loufoque et bourré d'énergies, pendant lequel le spectateur est moteur, impliqué, accroché.

SAM. 26 MARS

Départ Place de la Chapelle
Salle Pierre Dosse

14H

CARNAVAL

CARNAVAL CARIBÉEN Tout public

Carnaval caribéen « haut en couleur ». Rendez-vous dès 13h45 place de la chapelle pour la mise en place du défilé.

De 16h à 20h - goûter et boum à la salle Pierre Dosse, organisés par l'association Afro Breizh Caraïbes. **Venez déguisés** !

SAM. 2 AVRIL

Médiathèque - La p@sserelle

DE 14H À 17H

ATELIER - MÉDIATHÈQUE

LA JOURNÉE DU NUMÉRIGOLFE

Gratuit sur inscription - places limitées

De 8 à 11 ans

La journée du **Numérigolfe** initiée par GMVA permet aux médiathèques du réseau de mettre le numérique à l'honneur. La médiathèque invite l'association « Les petits débrouillards » pour mener un atelier électricité/robotique avec découverte des robots et base de programmation ; puis électricité avec le makey-makey.

médiathèque la pesserelle

MÉDIA-THÈQUES DU GOLFE

DIM. 3 AVRIL Auditorium - La p@sserelle Tarif B 15H30

THÉÂTRE BURLESQUE & MUSICAL

PRÉLUDE EN BLEU MAJEUR

Compagnie Choc Trio

55 min

Tout public à partir de 6 ans

Une échappée burlesque aux couleurs de Kandinsky...

Ce spectacle projette Monsieur Maurice dans le monde vertigineux de la peinture abstraite de Vassily Kandinsky. Surpris dans sa routine quotidienne, le personnage bascule dans un univers visuel extraordinaire, peuplé de formes, de couleurs et d'apparitions virtuelles sorties tout droit des tableaux du peintre. Une lecture originale de l'œuvre de Kandinsky dans un langage scénique propre au théâtre gestuel, visuel et musical.

Info Dress Code : Nous proposons au public de venir habiller en Noir et Blanc pour déguster ce spectacle et être en phase avec Monsieur Maurice...

MER. 6 AVRIL Auditorium - La p@sserelle Tarif C 15H30

THÉÂTRE BURLESQUE & MUSICAL

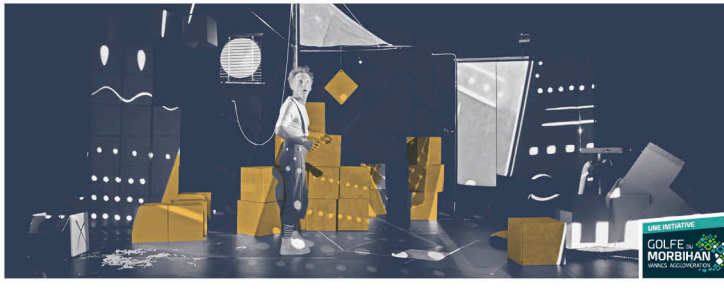

PETIT PRÉLUDE Compagnie Choc Trio

OFFICE ARTISTIQUE RÉGION NOUVELLE-AQUITAINE

Tout public à partir de 3 ans 35 min

Le Petit Prélude est une « réduction intelligente » de Prélude en Bleu Majeur, adaptée pour être jouée devant des maternelles (Cycles 1).

Séances scolaires et actions de médiation dans le cadre de la saison « Jeune public » de GMVA le lundi 4, mardi 5, jeudi 7 et vendredi 8 avril.

DIM 17 AVRIL Château du Plessis Josso **10H à 12H30**

ANIMATION

CHASSE À L'ŒUF

Gratuit pour les enfants scolarisés aux écoles de la commune.
1€ pour les enfants non scolarisés à Theix-Noyalo (achat ticket sur place)

Enfants scolarisés en maternelle et en primaire

Les lapins de Theix-Noyalo attendent avec impatience les enfants en primaire pour cette 15e édition totalement inédite.

VEN. 29 AVRIL Auditorium - La p@sserelle Tarif A **20H30**

THÉÂTRE

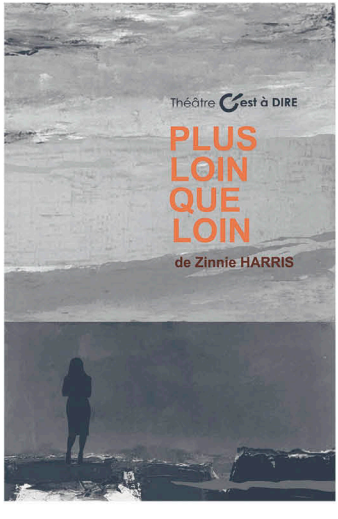

PLUS LOIN QUE LOIN

Cie c'est-à-dire

Tout public

1h30

La pièce s'inspire de l'histoire des habitants de l'île Tristan da Cunha, totalement isolés, uniquement reliés tous les 6 mois au reste du monde par un bateau. Cet isolement est brutalement interrompu par une éruption volcanique et l'évacuation de la communauté entière vers Southampton.

Pièce de Zinnie Harris

VEN. 13 MAI Auditorium - La p@sserelle Tarif B 20H30

THÉÂTRE

OPÉRATION MOLIÈRE

Cie casus Délires

Tout public dès 10 ans 1h15

Mission Molière, c'est un vaudeville pour la rue, inspiré par 3 œuvres de Molière.

Avec beaucoup de malice et de bonne humeur, les comédiens nous démontrent que les pièces de Molière posent des questions qui nous taraudent encore aujourd'hui : à quoi sert le théâtre ? Outil politique ou simple divertissement ? Comment faut-il jouer ? Qu'est-ce que le bon goût ? Qu'est-ce que le théâtre populaire ?

VEN. 27 MAI 20H30

ANIMATION

FÊTE DES VOISINS

Pour la 10e année consécutive, la municipalité s'associe à « La fête des voisins » et vous propose d'organiser dans votre quartier, votre immeuble, un moment convivial ce jour-là.

Vous souhaitez organiser cette fête dans votre immeuble ou votre quartier ? Prenez contact avec le service culturel pour un petit coup de pouce !

Un kit (ballon, tee-shirt, casquettes...) est disponible dans la limite des stocks.
Sur réservation avant le 17 mai à : reservation.lapasserelle@theix-noyalo.fr

SAM. 25 JUIN Auditorium - La p@sserelle Gratuit 20H30

CONCERT

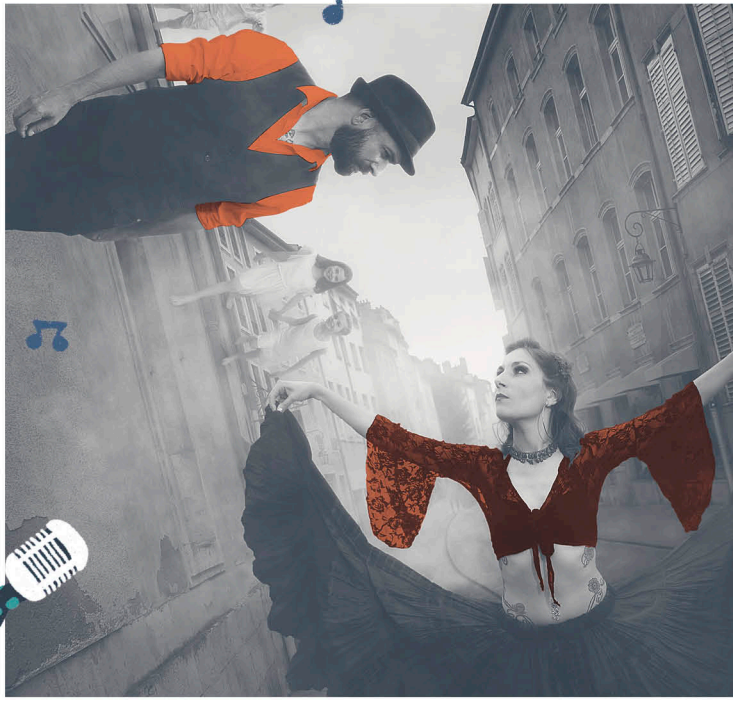

HISTOIRES DE LA MUSIQUE TZIGANE

LADISLAVA

Tout public dès 6 ans 1h30

Elle aux vents et lui aux cordes, ils vous feront découvrir l'histoire de la musique tzigane, ses racines et ses branches. Ils revisitent le répertoire des musiques traditionnelles d'Europe de l'Est, se laissent emporter par les grands classiques du jazz manouche, reprennent Brassens, Montant ou encore Piaf sur des rythmes tziganes et interprètent leurs propres compositions.

Depuis 2014, Ladislava dépayse son public, lui proposant un voyage de la France aux Balkans. Son objectif : vous faire (re)découvrir ces morceaux d'ici et d'ailleurs, atemporels et sans frontière. Et demain, la p'tite roulotte de Ladislava sera déjà partie rouler sa bosse sur d'autres chemins...

À VENIR...

VEN. 8 & VEN. 29 JUILLET

CINÉ DRIVE • EN JUILLET, RETROUVEZ VOS RENDEZ-VOUS !

Parking Carrefour Market

MER. 13 JUILLET*

MERCREDIS DE BRURAL • BAL DU GORVELLO ET SURPRISE

*Attention, à l'occasion du bal organisé entre les communes de Sulniac et Theix-Noyalo, Brural se déplace au Gorvello !
À partir de 19h

MER. 20 JUILLET

MERCREDIS DE BRURAL • SOPHIE ET LES PETITS BONHEURS

MER. 27 JUILLET

MERCREDIS DE BRURAL • FEST NOZ AVEC TAOUARH ET O'TRIDAL

SAM. 3 SEPTEMBRE

FORUM DES ASSOCIATIONS

La programmation est susceptible d'être modifiée en fonction de la situation sanitaire.

Consultez les mises à jour sur le site de la ville **theix-noyalo.fr**

TARIFS

Règlement possible par Up Chèque Culture

- **TARIF A** SPECTACLE ADULTE : **12 €**
  Sur tarif A : Gratuit pour un enfant de -12 ans, accompagné d'un adulte payant de la même famille, sur présentation d'un justificatif.

- **TARIF B** SPECTACLE JEUNE PUBLIC : **8 €** pour un adulte payant + 1 enfant gratuit de la même famille, sur présentation d'un justificatif. Si plus d'un enfant, 8 € par enfant.

- **TARIF C** SPECTACLE DU 28 OCTOBRE : **3,50 €** par personne, enfant ou adulte.

Billetterie Le jour du spectacle : 30 minutes avant le spectacle.

CONTACTS

Service Culturel • 02 97 43 68 96
contact.lapasserelle@theix-noyalo.fr

La p@sserelle
10 Rue de Rosmadec
56450 THEIX-NOYALO

www.theix-noyalo.fr

VilledeTheix-Noyalo

Réservations **reservation.lapasserelle@theix-noyalo.fr**

Billetterie numérique à partir du mois de février

N° de licences : 1-1094532 / 1-1094533 / 2-1094534 / 3-1094535
Directeur de la publication : Christian Sébille - Responsable de la rédaction : Lionel Lamour
Service communication : Dorothée Guédo - Charte graphique, conception, illustrations : izatis.com
Impression : Imprim'Graph - Tirage : 4850 exemplaires - Distribution : Ville de Theix-Noyalo