TN Mag'

Numéro 26

Magazine municipal
de **Theix-Noyalo**

JUIN 2023

DOSSIER

Un tissu économique
riche et diversifié

Theix Noyalo
TEIZ NOALOU

www.theix-noyalo.fr

ÉDITO

CHRISTIAN SÉBILLE

LE DÉVELOPPEMENT DE L'HABITAT ET LE RECENSEMENT DU BOCAGE

Encadré jusqu'à présent par les seuls PLU locaux, le développement du logement est désormais contraint par de nombreux textes tels que le SCOT de l'Agglomération, la Loi littoral ou encore la Loi SRU sur les logements à loyer modéré. Les communes ont de moins en moins de latitude. Depuis 2021, la Loi Climat et Résilience impose la réduction de la consommation des espaces naturels et agricoles et par conséquent une urbanisation par densification. A Brestivan, le nouveau projet d'aménagement porté par la commune tient compte de cette obligation de densification et compte 169 logements. Les procédures administratives seront finalisées pour la fin de cette année.
Concernant la révision du PLU, un recensement du bocage est en cours de réalisation. Cette connaissance approfondie de nos espaces naturels contribuera à mieux prendre en compte la nécessaire protection de l'environnement, et en particulier des haies.

UN ENJEU DE VITALITÉ AUTOUR DE L'ACTIVITÉ ÉCONOMIQUE ET DE L'EMPLOI

La commune de Theix-Noyalo compte plus de 300 entreprises sur son territoire ; des commerces de proximité en cœur de ville et une grande majorité au sein des trois zones d'activités. Depuis 2017 la compétence économique relève de GMVA qui gère l'ensemble des zones d'activité de l'agglomération. Comme pour l'habitat, la densification est devenue la première solution pour créer de nouvelles opportunités d'installation. La zone du Landy opère ce virage avec de nouvelles cellules commerciales disponibles dès l'année prochaine. Sur notre commune, une extension de la zone de Saint-Léonard reste tout de même envisagée.

LES ESTIVALES DE THEIX-NOYALO

Les animations de l'été s'enrichissent. Autour des incontournables Mercredis musicaux de Brural et du bal du Gorvello avec son feu d'artifice, vous pourrez profiter cet été d'une nouvelle soirée cinéma en extérieur et découvrir plusieurs expositions photos disséminées sur la commune.

Je vous souhaite un très bel été ensoleillé !

Hañvezh kaer !

ACTUALITÉS P03
T-N EN IMAGES P08
DOSSIER P10
Un tissu economique riche et diversifié.
VIE ÉCONOMIQUE P14
P15 ... INTERCOMMUNALITÉ
P16 ..... VIE ASSOCIATIVE
P17 ..... EN BRETON
P18 ..... LA PAROLE À...
P19 ..... LA P@SSERELLE

Ours

Directeur de publication : Christian Sébille | **Responsable de la rédaction :** groupe communication | **Service communication :** Dorothée Guédo | **Photos :** Mairie, AdobeStock, GMVA
Photo de couverture : Lupaloma, service communication - **4ème de couverture :** service communication | **Création et identité graphique :** www.mon-atelier-colore.com | **Impression :** Imprigraph | **Tirage :** 4 800 exemplaires sur du papier PEFC | **ISSN :** 2681-5443 | **Dépôt légal :** 978-2-916688-61-9 | **Distribution :** Ville de Theix-Noyalo | **Magazine quadrimestriel.**

LA DÉMOCRATIE PARTICIPATIVE

UN PROJET MUNICIPAL AMBITIEUX

Engagée dans la concertation et l'échange avec ses concitoyens, la ville de Theix-Noyalo développe, depuis bientôt trois ans, de nombreuses initiatives de participation citoyenne afin de mettre les habitants au cœur du dispositif municipal, les associer et les impliquer pour co-construire ensemble des projets à venir.

DÉMOCRATIE PARTICIPATIVE
RÉFÉRENTS DE SECTEUR

LA DÉMOCRATIE PARTICIPATIVE À THEIX-NOYALO, C'EST :

- **1 adjoint au maire** en charge de la démocratie participative,
  Yoann THEBAUT, contact : assistante.elus@theix-noyalo.fr
- **8 référents de secteur**, toujours à votre écoute, pour remonter vos demandes auprès des services compétents.
  Vous pouvez les contactez par mail :
  Khadija REBOUT : ecoutecitoyenne.rebout@theix-noyalo.fr
  Christiane GUILBAUD : ecoutecitoyenne.guilbaud@theix-noyalo.fr
  Heidne COET : ecoutecitoyenne.coet@theix-noyalo.fr
  Yoann THEBAUT : ecoutecitoyenne.thebaut@theix-noyalo.fr
  Madani MOUACI : ecoutecitoyenne.mouaci@theix-noyalo.fr
  Danielle CATREVAUX : ecoutecitoyenne.catrevaux@theix-noyalo.fr
  Nadine QUINTIN: ecoutecitoyenne.quintin@theix-noyalo.fr
  J-Claude ROUAULT : ecoutecitoyenne.rouault@theix-noyalo.fr
- **Les permanences sans rendez-vous** du lundi du maire et de la première adjointe
- **Une plateforme citoyenne en ligne** pour la prise de RDV ou signaler des dysfonctionnements
- **Des réunions thématiques** (PLU, requalification centre-ville…)
- **Des concertations régulières** sur site pour échanger des projets avec les riverains
- **Des chantiers participatifs** ou ateliers thématiques
- **Un conseil municipal des enfants**
- **Des commissions consultatives citoyennes** dont le premier cycle de 2 ans a permis de tester le fonctionnement. De nouvelles commissions consultatives citoyennes seront prochainement instaurées.

PERMANENCES DU MAIRE ET DE LA 1ÈRE ADJOINTE

Monsieur le Maire et Mme Jehanno, 1ère adjointe, reçoivent sans rdv un lundi sur trois, hors vacances scolaires. **Prochaines permanences le lundi 26 juin, le lundi 4 septembre et le lundi 14 septembre en Mairie, de 16h30 à 18h30.**
En dehors de ces créneaux, un rdv peut être sollicité auprès de l'accueil de la mairie.

NOUVEAUX SERVICES EN LIGNE

Vous pourrez prochainement via le site internet :

- signaler en quelques clics, depuis votre ordinateur ou votre smartphone, tout problème constaté sur la commune : un dépôt d'ordures sauvages, un problème de voirie, un souci de signalétique…
- contacter M. Le Maire, ou l'un de ses adjoints, pour toute question ou demande de rendez-vous
- prendre rendez-vous en ligne, demander ou renouveler un dossier auprès du CCAS.

Informations

PROCHAINS CONSEILS MUNICIPAUX

Les séances sont ouvertes au public, vous pouvez assister aux conseils municipaux.

Prochains conseils municipaux :
28 Juin | **18 Oct.**
à 18h30, en Mairie

DÉVELOPPER ET ENRICHIR LA PARTICIPATION CITOYENNE EST UN DES AXES FORTS DU MANDAT.

YOANN THEBAUT

PROTÉGEONS NOS PETITS HÉRISSONS

PRÉSERVONS LA BIODIVERSITÉ !

Dans le cadre de l'Atlas de la Biodiversité communale (ABC), de nombreuses animations sont organisées. 60 enfants de Planète Récrée (centre de loisirs) ont déjà profité de la présence de l'animatrice Manon Tripogney, de la Ligue de Protection des oiseaux (LPO), le jeudi 27 avril autour de nombreux ateliers sur le thème du hérisson : jeux, peinture, puzzles, sculptures, construction de passages à hérisson… Les services techniques installeront les passages à hérisson sur la commune, en des lieux propices.

CRÉATION DE PASSAGES POUR MAINTENIR DES ZONES DE CIRCULATION

Le domaine vital du hérisson s'étend sur plusieurs hectares. Il peut parcourir entre 2 et 3 km par nuit pour se nourrir, chercher un partenaire (durant la saison de reproduction). Il se rend donc d'un jardin à un autre. Vous pouvez c**réer des passages, entre votre jardin et celui de vos voisins**, de 15 cm de côté, au ras du sol, en retournant les grillages ou en insérant un passage spécial hérisson*. Vous pouvez aussi **privilégier l'utilisation de grillage à grandes mailles pour la faune sauvage.**

> Et si protéger les hérissons vous rapprochait de vos voisins ? Parlez-en autour de vous !

FABRICATION D'ABRIS À HÉRISSON

1. Retournez une caisse avec une entrée de 15 cm de large, afin d'éviter aux chiens et renards d'y rentrer. Une caisse de vin peut parfaitement convenir par exemple.
2. Recouvrez-la de branchages et de feuilles mortes pour une meilleure isolation et plus de tranquillité.
3. Installez-la dans un endroit calme, à l'abri des vents dominants, de l'ensoleillement direct et de la pluie, sous une haie ou contre un mur. L'entrée doit si possible être orientée au sud-est.
4. Ne mettez rien à l'intérieur de l'abri. Laissez le hérisson apporter lui-même les matériaux pour la construction de son nid.

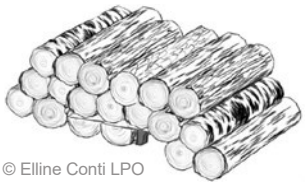

© Elline Conti LPO

Plusieurs morceaux de bois ou un tas de feuilles peuvent aussi convenir !

Pour en savoir +

Vous pouvez contribuer au suivi de la population de hérissons en France depuis votre jardin ou n'importe où en pleine nature. Pour en savoir plus, rendez-vous sur le site : missionherisson.org

Prochaines animations dans le cadre de l'ABC :

- **Exposition photos « Biodiversité »** de juillet à septembre au parc de Brural
- **Sortie Nature « À la découverte du triton palmé »** le 28 juin de 10h à 11h30, à la Fontaine Guéhec de Noyalo. Gratuit

ABC ATLAS DE LA BIODIVERSITÉ COMMUNALE

LE SERVICE DES SPORTS FAIT BOUGER LES SÉNIORS

Le service des sports propose des cours collectifs hebdomadaires de gym douce et de marche nordique du mois de septembre au mois de mai pour les séniors de 60 ans et plus. Les séances sont dispensées par un éducateur sportif diplômé. Ces activités sont réservées aux Theixnoyalais.

LA MARCHE NORDIQUE

Nouveau

Le principe de la marche nordique est d'accentuer le mouvement de balancier naturel des bras et de propulser le corps en avant à l'aide de deux bâtons spécifiques*. Toute la partie supérieure du corps entre en action en plus des membres inférieurs.

LIEU | Départ selon les circuits de randonnées proposés, dans un périmètre limité à 20 km.

CRÉNEAUX | Tous les lundis matins, sur le temps scolaire, hors jours fériés, de 10h à 11h30.

OBJECTIFS | Développer sa coordination, améliorer son endurance, stimuler les fonctions articulaires et musculaires et renforcer les os.

* Les bâtons de marche nordique ne sont pas fournis.

LA GYM DOUCE SÉNIORS

La gym douce est une activité physique corporelle basée sur des exercices physiques adaptés et donc accessibles à tous, destinés à assouplir et à développer le corps. Cette activité permet d'offrir un bien-être autant dans son corps que dans son esprit.

LIEU | Salle Pierre Dosse

CRÉNEAUX | Tous les vendredis de 10h à 11h et de 11h à 12h sur le temps scolaire, hors jours fériés.

OBJECTIFS | Stimuler les fonctions articulaires et musculaires, conserver la souplesse et stimuler les fonctions de repères spatiaux et temporels

DATE DE LA 1ÈRE SÉANCE : VENDREDI 15 SEPT. 2023

Inscriptions* et renseignements

Samedi 2 septembre de 10h à 15h lors du forum des associations | Stand Mairie Salle de l'Hermine | Tarif : 50€ par an

SERVICE DES SPORTS | 02 97 43 16 34 | sports@theix-noyalo.fr

* Inscription limitée à une seule activité municipale par an (gym douce ou marche nordique)

Focus sur l'action du département

MORBIHAN

LES ESPACES AUTONOMIES SANTÉ

Les Espaces Autonomies Santé (EAS) accueillent les personnes âgées et les personnes en situation de handicap pour les informer, les orienter et les accompagner dans leurs démarches liées à l'âge, la perte d'autonomie et au handicap.

OÙ TROUVER UN EAS ?

Le point d'accueil le plus proche : Saint-Avé
1 rue Jean Guyomarc'h.
Tous les matins (sauf le mardi) de 9h30 à 12h30.

CONTACT

Du lundi au vendredi (sauf mardi matin) de 9h à 12h30 et de 13h30 à 17h.

02 97 48 97 97 | accueil@aps56.org
www.aps56.org

PENDANT L'ÉTÉ, SOYONS PRUDENTS _

L'été est une période de plus en plus chaude dans notre région, il est nécessaire de prévenir les risques. Nous vous invitons à prendre en compte ces recommandations.

CHALEUR, SÉCHERESSE… QUE FAIRE ?

L'USAGE DE L'EAU EN PÉRIODE DE SÉCHERESSE

Pour préserver les utilisations prioritaires de l'eau (santé et approvisionnement en eau potable), des restrictions d'eau temporaires peuvent être déclenchées progressivement par les préfets en fonction d**e 4 niveaux de gravité de la sécheresse : vigilance, alerte, alerte renforcée et crise** (appréciation fondée sur les données hydrologiques et les observations)

Chacun **d'entre nous peut adopter les bons réflexes pour économiser l'eau :**

- J'évite de laisser couler l'eau ;
- Je limite les arrosages de mon jardin ;
- J'utilise mes appareils de lavage à plein ;
- J'installe des équipements économes en eau.

L'eau est une ressource rare, alors économisons-la.

PLAN CANICULE

La canicule est définie comme un niveau **de très fortes chaleurs le jour et la nuit pendant au moins trois jours consécutifs.** Les personnes les plus fragiles sont particulièrement en danger. A titre préventif, la commune dispose **d'un registre afin d'inscrire des personnes âgées ou handicapées isolées à leur domicile.**
L'inscription permet une intervention ciblée des services sanitaires et sociaux en cas de déclenchement du « plan d'alerte et d'urgence » par le Préfet.

Renseignements auprès du CCAS au 02 97 43 02 46.

Inscrivez-vous si vous êtes concerné !

BRÛLAGE DES DÉCHETS VERTS

Il est **interdit de brûler les déchets verts.** Doivent être compostés, broyés ou déposés en déchèterie :

- L'herbe après tonte de pelouse
- Les feuilles mortes
- Les résidus d'élagage, de tailles de haies et arbustes, de débroussaillage
- Les épluchures de fruits et légumes

Pensez au compost ou au broyage !

DÉBROUSSAILLER SON TERRAIN ET LES ABORDS DE SON HABITATION

C'est obligatoire **si vous êtes propriétaire de bâtiments ou d'équipements situés à moins de 200 mètres de bois, forêts, landes...**

Renseignez-vous sur le site www.feux-foret.gouv.fr ou en Préfecture !

Vous partez en vacances ?

OPÉRATION TRANQUILLITÉ VACANCES

Afin d'éviter les cambriolages, vous pouvez vous inscrire !

Les services de police ou de gendarmerie se chargent alors de surveiller votre logement. Des patrouilles sont organisées pour passer aux abords de votre domicile.

Plusieurs solutions pour effectuer une demande :

- **Auprès de la police municipale de la ville |** Remplissez le formulaire sur le site de la ville theix-noyalo.fr/démarches en ligne ou inscrivez-vous en mairie.
- **Auprès de la gendarmerie de la ville |** Inscrivez-vous en gendarmerie, ou téléchargez le formulaire de demande sur le site service-public.fr, et déposez-le à la gendarmerie.
- **Téléchargez l'application gratuite Stop Cambriolage |** Si vous êtes victime d'un cambriolage, appeler le 17.

Bénéficiez gratuitement de l'Opération Tranquillité Vacances !

AMÉNAGEMENTS ET TRAVAUX

Plan local d'urbanisme

RECENSEMENT DU BOCAGE

La préservation des paysages, de la biodiversité, de la gestion de l'eau sont des enjeux à traiter dans le cadre de l'élaboration du plan local d'urbanisme. L'inventaire du bocage contribue à y répondre. Un travail de terrain sera réalisé par un groupe de 10 Theixnoyalais sur l'ensemble du territoire. Ils procéderont **au repérage des haies bocagères** et traverseront occasionnellement des propriétés agricoles privées.

Les interventions auront lieu entre mai et septembre 2023.

COMPLEXE SPORTIF DE BRESTIVAN

Le terrain B de foot engazonné fait actuellement l'objet de travaux, il sera transformé en terrain synthétique afin de permettre une pratique quelques soient les conditions météorologiques. Le nouveau terrain sera praticable à compter de la rentrée de septembre..

- **Début des travaux :** avril | **Fin des travaux :** août
- **Coût estimé :** 790 870 € HT, dont 379 676 € de subventions (48%)

Travaux de décapage du terrain D

Requalification

REQUALIFICATION DU PARC DE BRURAL 2024-2025

Dans le cadre d'un plan d'aménagement global du parc prévu sur 3 années l'aménagement du parking, avec des accès pour les personnes à mobilité réduite, a été réalisé en mai.

- **Début et fin des travaux :** mai-juin
- **Coût estimé :** 83 500 € HT
- **Budget prévisionnel total sur 2023-2024 :** 256 000 € HT

MAIRIE ET ESPACE TY LAOUEN

Aménagement paysager sur le talus derrière la Mairie (empierrement et fleurissement) et aux abords du parking Ty Laouen (jardinière, pavage, fleurissement)

- **Début des travaux :** en avril (mairie) & en octobre (Ty Laouen)
- **Coût estimé :** 30 0000 € HT

EN ENTRÉE DE VILLE

SORTIE RN 165 – ZA DU LANDY

Aménagement et végétalisation du talus situé en haut de la rue des Lavandières et à proximité de la sortie de la RN 165.

- **Début des travaux :** octobre
- **Coût estimé :** 33 0000 € HT

Que s'est-il passé ?

RETOUR EN IMAGES

21 MARS

01 LES 10 ANS DE LA SEMAINE NATIONALE DE LA PETITE ENFANCE

Plusieurs animations étaient organisées : une matinée d'éveil avec les parents et les enfants du LAEP, multi-activités à la salle de la Landière avec les assistantes maternelles et les enfants…

07 AVRIL

02 SPECTACLE « LE SONGE D'UNE NUIT D'ÉTÉ »

Les jeunes comédiens de la compagnie Malstrom, formée à l'école Charmey de Vannes, a sollicité la ville pour un accueil en résidence afin de pouvoir répéter leur pièce à La p@sserelle. Le public les a chaleureusement accueillis lors de leur représentation. Une partie des costumes a été conçue par les lycéens de Locminé, en formation costumière.

09 AVRIL

03 CHASSE À L'ŒUF

Organisée par le service culturel, l'édition 2023 s'est déroulée sous le soleil au parc de Brural. De nouveaux défis, comme la recherche de l'œuf doré, ou encore le questionnaire à compléter, ont pimenté l'animation.

22 AVRIL

04 40 ANS DE ASC NOYALO

Ce jour-là, 150 personnes étaient présentes au terrain de football de Noyalo. Une exposition de photos et de maillots de football présentait la vie du club depuis sa création. Pour l'occasion, tous les anciens présidents du club, et de nombreux joueurs, se sont retrouvés en soirée salle de La Landière.

25 AVRIL

05

DÉCOUVERTE DES CASQUES DE RÉALITÉ VIRTUELLE

L'animatrice numérique de la ville a fait découvrir aux enfants les casques de réalité virtuelle dans le cadre des vacances actives. Leur choix d'animation s'est porté, pour beaucoup d'entre-eux, sur les montagnes russes. Les sensations étaient tellement fortes qu'ils ne pouvaient pas toujours tenir debout…

08 MAI

06

CÉRÉMONIE DU 8 MAI

Le conseil municipal des enfants, les scolaires des établissements theixnoyalais, les anciens combattants et des représentants des pompiers, gendarmes, militaires et élus ont rendu hommage aux disparus devant le Monument aux Morts.

19 MAI

07

ACCUEIL DES ALLEMANDS AVEC LE COMITÉ DE JUMELAGE THEIX-SAHLENBURG

Christian Sébille, maire, a reçu son homologue de Sahlenburg, Herbert Khim. Ils sont accompagnés des présidentes des comités de jumelage, M-C Champlon (Theix-Noyalo) et D. Sherwz de Sahlenburg.
Ce jour-là, 16 allemands ont été chaleureusement accueillis en mairie.

01 JUIN

08

OLYMPIADES

Dans le cadre des Olympiades 2023 organisées le jeudi 1er juin et vendredi 2 juin par le service des Sports, plusieurs activités sportives ont été proposées aux enfants des 3 écoles maternelles et primaires de Theix-Noyalo (grande section au CM2) : athlétisme, sports collectifs, activités gymniques, jeux d'opposition, ultimate, VTT, course d'orientation. Chaque enfant est reparti avec un diplôme.

Dossier

UN TISSU ÉCONOMIQUE RICHE ET DIVERSIFIÉ

TROIS ZONES D'ACTIVITÉS, DES COMMERCES DE PROXIMITÉ ET DE NOMBREUX EMPLOIS AUX PORTES DE VANNES

© labbe.balloide-photo.com | 2010

Si l'activité agricole occupe historiquement une place de premier ordre sur Theix-Noyalo, la commune profite également d'une grande mixité économique avec environ 316 établissements et 3 400 emplois.

DES ZONES D'ACTIVITÉS INDUSTRIELLES ET TERTIAIRES

Bénéficiant de la proximité des grands axes routiers régionaux (RN165 et RN166), trois zones d'activités maillent la commune.

ATLANTHEIX (27 ha)

- 75 entreprises et 696 emplois
- Offre commerciale axée sur le tertiaire mixte

LANDY (32 ha)

- 68 entreprises et 219 emplois
- Offre commerciale mixte à dominante artisanale et industrielle

ST LEONARD (55 ha)

- 69 entreprises et 501 emplois
- Offre commerciale mixte

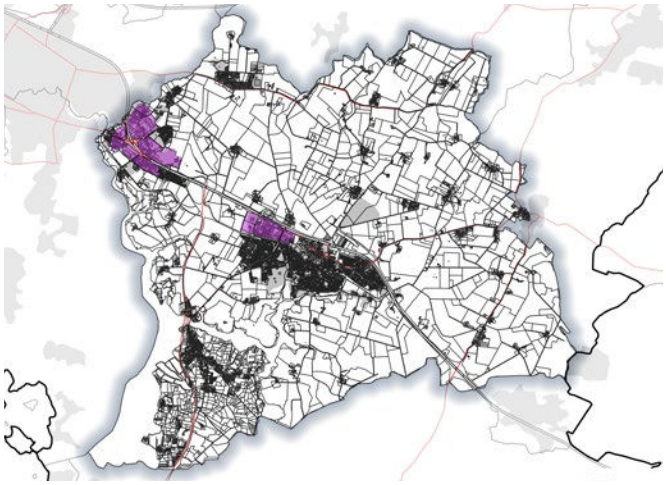

LÉGENDE

Zones d'activités

Tissu urbain continu

Tissu urbain discontinu

0 1 2 km

Arrivées à saturation, **ces zones n'offrent plus beaucoup de potentiel d'installation**. La création d'une zone d'activités artisanales et commerciales supplémentaire, au sud de la zone d'activité économique de Saint-Léonard (site de l'ancienne SPA), fait l'objet de réflexions. S'agissant d'une compétence de l'agglomération, et non de la commune, ce projet est conduit par Golfe du Morbihan Vannes Agglomération.

L'OFFRE COMMERCIALE SUR LES ZONES D'ACTIVITÉS : 4 CONSTATS

1 Entre 2007 et 2017 : augmentation de 24,3% des m² commerciaux des grandes et moyennes surfaces. **Elle représente 9,5% de l'offre totale de l'agglomération (GMVA).**

2 L'offre du centre-ville est importante mais concurrencée par les zones d'activités en périphérie.

3 **L'offre commerciale est dominée par la gamme intermédiaire (supermarchés, magasins…)** avec 69%, contre 31% par la gamme de proximité (boucherie, fleuriste…)

4 **Les locaux commerciaux disponibles se concentrent sur le centre-ville** de la commune.

LE RÔLE ESSENTIEL DES COMMERCES DE PROXIMITÉ

UNE OFFRE DE PROXIMITÉ EN CENTRE-VILLE

La commune profite **d'un nombre important de commerces de proximité sur son territoire.**
L'ensemble des besoins du quotidien (supermarché, boulangeries, épiceries, tabac-presse, pressing…) et des soins de proximité (professions libérales, pharmacies, opticiens…) sont couverts. On trouve également de nombreux commerces (fleuristes, restaurants, chocolatiers, soins esthétiques, coiffeurs, prêt-à-porter…).

Ces commerces de proximité sont essentiels à une activité et à une vie au cœur des centre-villes et villages. Ils sont indispensables au bien vivre de chacun et à une relocalisation de l'économie. C'est pourquoi, une attention particulière est portée par la municipalité **sur la requalification du centre-ville** (rue des Sports, place de la Chapelle et place de l'Église) afin de contribuer à **maintenir et dynamiser ce réseau de commerces de proximité.**

En centre-ville

45 COMMERCES

16% De taux de vacance observé

100% Du type de secteurs de commerces. (alimentaire, services, santé...)

14* place Général de Gaulle

15* rue des sports

16* centre-bourg (autour de l'église)

* nombre de commerces dans le centre-ville

Interview

MARCEL CABLÉ

UNION PRO THEIX-NOYALO

Président de l'Union pro

VOUS VENEZ D'ÊTRE ÉLU PRÉSIDENT DE L'ASSOCIATION ?

Oui en effet, c'est très récent. L'union pro est l'association des commerçants et artisans de la commune. Les membres du bureau précédent ont souhaité mettre un terme à leur mandat. Le bureau a été complétement renouvelé.

POURQUOI AVOIR INTÉGRÉ LE BUREAU ?

Je suis installé en tant que boulanger bio à Noyalo depuis 1 an et demi et je souhaite m'investir dans la vie économique de la ville, en renforçant et en dynamisant le réseau.

QUEL REGARD PORTEZ-VOUS SUR LE COMMERCE LOCAL ?

Nous sommes nombreux mais répartis sur des lieux isolés les uns des autres, la commune est grande. Nous voulons, entre autre, créer des liens entre les différents quartiers (le Gorvello, Noyalo, le centre-ville…).

Rendez-vous

ET DU CÔTÉ DU MARCHÉ…

Rendez-vous hebdomadaire, le marché permet un approvisionnement local et contribue à renforcer les liens sociaux.
Le dimanche matin, de 8h30 à 13h, **5 commerçants proposent une offre diversifiée** (fruits et légumes, poulets rôtis, crêpes et galettes, fromages, lait et miel, huitres…). Quelques exposants viennent compléter ponctuellement les étals. En revanche, le marché du vendredi soir, initié en 2020 a été contraint de s'arrêter par manque de clientèle et de commerces présents.

L'ACTIVITÉ AGRICOLE EN MUTATION

L'activité agricole demeure essentielle à l'économie de la commune, bien que le nombre d'exploitations soit en baisse constante, passant de 52 en 2010 à 37 en 2020. Ceci s'explique notamment par une mutation du monde agricole.

L'ACCOMPAGNEMENT PAR LA VILLE ET L'AGGLOMÉRATION

LA VILLE, FACILITATRICE DANS LES ÉCHANGES

La ville accompagne les commerçants, artisans, petites et moyennes entreprises et professions libérales à s'implanter économiquement dans la vie locale Theixnoyalaise. **Ainsi, elle :**

- Accueille, renseigne les chefs d'entreprise et les porteurs de projets (identification des opportunités foncières et immobilières, démarches administratives et réglementaires...)
- Assure la coordination avec les partenaires institutionnels (GMVA, CCI, Chambre des métiers et de l'Artisanat...)
- Renforce les relations avec les associations commerciales et artisanales
- Facilite la recherche d'emplois saisonniers
- Communique avec les entreprises via une «lettre éco»

Zoom sur

LE RÈGLEMENT DE PUBLICITÉ ET LA TAXE LOCALE SUR LA PUBLICITÉ EXTÉRIEURE

Approuvé en 2013, **le règlement local** de publicité vise à préserver le paysage urbain tout en tenant compte des besoins de communication des acteurs économiques. Différents niveaux de contraintes ont été définis. La publicité en zone résidentielle est plus limitée.

L'application de ce règlement a entrainé une modification majeure dans le paysage avec la disparition de nombreuses publicités, enseignes et pré-enseignes, notamment dans les zones commerciales.

En complément, **une taxe locale sur la publicité extérieure,** (liée à la taille des enseignes) a été instaurée en 2018 et permet à la commune de bénéficier de 130 000 € par an.

CONTACT | Mairie | mairie@theix-noyalo.fr

Par ailleurs, une signalétique commerciale, touristique et institutionnelle a été élaborée par le Parc Naturel Régional du Golfe du Morbihan. Tout acteur économique peut se rapprocher du PNR pour être accompagné dans la mise en œuvre de cette charte.

CONTACT | PNR | contact@golfe-morbihan.bzh

LE SERVICE ACTION ÉCONOMIQUE DE L'AGGLOMÉRATION (GMVA)

Golfe du Morbihan - Vannes agglomération est en charge des zones d'activités de l'ensemble de l'agglomération. Le service action économique **reçoit, conseille et oriente les chefs d'entreprises et met tout en œuvre pour favoriser leur installation** sur l'une des communes de l'agglomération. GMVA dispose notamment de pépinières destinées aux plus jeunes entreprises. Ce dispositif offre aux lauréats des locaux, des services communs, des conseils et des financements pour faciliter leur développement.

Des rencontres pour échanger avec les acteurs économiques locaux :

Café de l'éco

Instaurés en 2018, ils permettent aux **chefs d'entreprise installés dans des zones d'activités de l'agglomération d'échanger avec les élus et services de GMVA.** Le jeudi 23 mars, douze entrepreneurs de la zone du Landy de Theix-Noyalo se sont réunis chez Sylvie et Alain Chartier, chocolatier bio, en présence de M. Robo, Président de GMVA et de M. Sébille, Maire de Theix-Noyalo.

© GMVA

« J'irai découvrir votre entreprise ! »

Depuis novembre 2021, l'agglo a également mis en place l'opération « J'irai découvrir votre entreprise ». Ainsi, le 30 mars, **l'entreprise Façonnage Maison Française**, implantée à Theix-Noyalo en zone d'activité de St-Léonard et spécialisée dans la tapisserie-décoration haut de gamme, a reçu le président de l'agglomération et le Maire dans ses locaux. **(À découvrir en page 14)**

Sources : GMVA

CONTACT
Direction de l'économie, l'emploi, la formation & l'innovation
economie@gmvagglo.bzh | 02 97 68 70 69
www.entreprendre-golfedumorbihan-vannes.bzh

FAÇONNAGE MAISON FRANÇAISE

© GMVA

Situé à Theix-Noyalo, cet atelier de façonnage existe depuis 1994. Cécile Giudicelli et Stéphane Le Mouhaër ont emménagé dans le Morbihan il y a 5 ans. Cécile, tapissière dans le secteur du luxe depuis 30 ans et Stéphane, gestionnaire de projets industriels et digitaux ont racheté l'affaire, lorsque l'entreprise était sur le point de cesser son activité.

POUVEZ-VOUS NOUS PRÉSENTER VOTRE ENTREPRISE ET LES SPÉCIFICITÉS DE VOTRE SAVOIR-FAIRE ?

Notre entreprise, dite tapissière, s'appelle Façonnage Maison Française. Nous réalisons des habillages de fenêtres de luxe pour particulier et professionnel. Notre manufacture a deux particularités : la phase de développement de projet totalement informatisée qui permet d'avoir des échéances précises, et la phase de création réalisée sur-mesure, à la main, dans les règles de l'art. Nous cherchons à marier la modernité à la tradition de notre métier, ce qui nous permet de proposer des produits haut de gamme dans des délais raisonnables. Nos clients sont principalement issus de groupes de luxe, notamment du secteur de l'hôtellerie-restauration.

CONTACT

Cécile Giudicelli et Stéphane Le Mouhaër

Impasse Jean Marie le Bris
www.faconnage.art
contact@faconnage.art
06 11 18 21 53

AUJOURD'HUI, VOTRE MARCHÉ SE PLACE PRINCIPALEMENT À L'INTERNATIONAL, SOUHAITEZ-VOUS UN DÉVELOPPEMENT UN PEU PLUS LOCAL ?

Le marché international de l'entreprise représente 60% du chiffre d'affaire, nous voulons, en effet, faire connaitre notre entreprise localement. Actuellement, nos créations sont exposées dans une boutique vannetaise et nous travaillons avec une architecte d'intérieur locale. Le développement de notre marché auprès des particuliers, qui ne représente que 5% de notre production, est l'une de nos priorités.

QUELS SONT VOS PROJETS POUR L'AVENIR ?

L'objectif est de recruter 3 tapissiers / tapissières. Avant d'être autonome, ils travaillent en binôme pendant 2 ans. Ce métier transmet des valeurs à faire perdurer.
Par ailleurs, en participant à des projets sur le territoire pour des propriétés privées ou des bâtiments publics, nous réduirons notre empreinte carbone, qui croît en travaillant à l'international.

Sources : GMVA

Quelques chiffres

- **02** gérants
- **10** salariés
- **12 tables** de travail
- **500m²** d'espace
- **29 ans** d'existence

NOUVELLES ENTREPRISES

MENUISERIE VETTIER
Agencement intérieur et extérieur
Jérôme VETTIER
3 rue de la Croix de Burguan
06 08 99 44 83
jeromevettier@gmail.com

RESTAURANT LE BOUDOIR
Nathalie GUEGUEN et François ARZE
Rue des sports
02 97 43 20 44
leboudoirtheix@gmail.com

CUISINE DECO (www.cuisinedeco.fr)
Concepteurs - Agenceurs
Anita et Sylvain SETTE
9 rue de la Liberté
06 72 84 39 14 - 07 69 17 85 72
anita@cuisinedeco.fr

TRANSPORTS

ZOOM SUR LE SERVICE CRÉACÉO

Le saviez-vous ?

Les transports et la collecte des déchets sont de la compétence de Golfe Morbihan Vannes Agglomération.

CRÉACÉO, LE SERVICE DE TRANSPORT À LA DEMANDE

Quand voyager ? | En complément des lignes régulières, Créacéo propose une desserte des secteurs peu denses vers les lignes du réseau Kicéo du lundi au vendredi de 9h à 16h, le samedi et pendant les vacances scolaires de 9h à 18h.

Où ? | Sur le plan, les différents arrêts en bleu correspondent aux arrêts Créacéo.
Points de départ de Theix-Noyalo : Birhit / Calzac-Moulin / Le Clérigo / Le Gorvello / Noyalo centre / Quélennec / Runiac / Salarun / Talhouët / Trevester.

Comment ? | Avec un abonnement (hors scolaires) ou un ticket de bus.

Comment réserver ? | Chaque transport fait l'objet d'une réservation nominative, qui doit être enregistrée au plus tard une demi-journée avant le souhait de déplacement. **Réservation auprès de la Centrale au 02 97 01 22 88**, du lundi au vendredi de 8h à 17h et le samedi matin de 8h à 12h30.

Rencontre

MONIQUE LEROY

Theixnoyalaise, utilisatrice du service Créacéo

Depuis combien de temps et à quelle fréquence, utilisez-vous le service Créacéo ?
« J'ai pris le bus Créacéo à plusieurs reprises depuis le début de l'année. Je me sers de ce service pour me rendre de Noyalo à Theix. »

Comment avez-vous eu connaissance de ce mode de transport proposé par GMVA ?
« J'en ai entendu parler par le bouche à oreille. Et c'est très facile, je suis satisfaite. Cela me permet de faire mes courses dans le centre de Theix et de me rendre aux cours de gym douce proposés par le service des sports (p. 5). Quand j'ai besoin d'aller à Vannes, je prends le bus Kicéo qui se rend de Noyalo à Vannes. »

Est-il nécessaire de réserver ?
« Oui, j'appelle la veille pour le lendemain matin, ou le matin pour l'après-midi. Chaque trajet doit être réservé au plus tard une demi-journée avant le déplacement. C'est le seul inconvénient pour moi. »

DÉCHETS

LA COLLECTE DES ENCOMBRANTS

Les encombrants (matelas, vieux meubles, vieux électroménager…) peuvent être déposés en déchèterie. L'agglomération propose un service de porte à porte lorsque vous ne pouvez pas déplacer ce type de déchet. Pour en bénéficier, il suffit de vous inscrire auprès du service déchets, **avant le 11 septembre à 12h** au 02 97 68 33 81.

Pour plus d'informations : site de l'agglomération ou flashez ce QR Code.

LA DISTRIBUTION DE COMPOSTEURS

L'agglomération favorise la pratique du compostage. Ce geste permet de limiter la production de déchets et de créer son propre compost. Pour accompagner cette dynamique, l'agglomération distribue gratuitement des composteurs.

Prochaines distributions organisées à Theix-Noyalo* :

- Mercredi **20 septembre** à 16h30 et à 18h
- Samedi **23 septembre** à 10h et à 11h30

Inscrivez-vous sur le site de l'agglomération, rubrique « compostage » ou flashez ce QR Code.

* Formation obligatoire de 45 minutes à 1 heure.

UN NOUVEAU NOM POUR

LA CHORALE ADAGIO _

L'ensemble vocal fait peau neuve avec l'arrivée d'un nouveau chef de chœur : André Forner, compositeur, professeur de chant et chef de chœur ; et le choix d'un nouveau nom : Music'Hora.

La chorale souhaite que chacun prenne du plaisir et produise des interprétations de qualité dans des répertoires variés, allant du moyen-âge à nos jours, pour des concerts a capella ou avec ensemble instrumental. Chaque séance est travaillée de manière ludique afin de former l'oreille, la voix, la diction et la technique vocale. Les répétitions se déroulent le mercredi de 20h30 à 22h, à La p@sserelle.

CONTACT | 06 76 32 76 08 | mariandec50@gmail.com

Interview

MARIE DECOSSE

Présidente de l'association

DEPUIS COMBIEN DE TEMPS ÊTES-VOUS PRÉSIDENTE ?

Je suis présidente depuis janvier 2023. La chef de cœur a quitté l'association en fin d'année, il y a donc eu un changement de bureau et de chef de cœur. Nous venons également de modifier le nom de l'association.

COMBIEN D'ADHÉRENTS COMPTEZ-VOUS ?

Nous sommes une vingtaine et tout nouvel adhérent est le bienvenu.

COMMENT QUALIFIERIEZ-VOUS LA CHORALE EN 3 MOTS ?

- **Renouveau :** changement de nom / redynamisation de l'association
- **Plaisir :** échanges et partages avec les choristes et le nouveau chef de cœur
- **Attente :** rejoignez-nous !

Envie de bénévolat?

L'ASSOCIATION FAMILLE RURALES

CHERCHE DES BÉNÉVOLES _

L'ASSOCIATION INTERVIENT DANS LE CADRE DE L'AIDE AUX DEVOIRS À LA GARDERIE PÉRISCOLAIRE PLANÈTE RÉCRÉE.

Ils interviennent bénévolement pour aider les enfants à apprendre leurs leçons et faire leurs devoirs. Chaque enfant est libre de solliciter l'aide d'un bénévole.

AIDE INDIVIDUELLE EN FRANÇAIS, MATHÉMATIQUES ET LANGUES ÉTRANGÈRES (ALLEMAND, ANGLAIS)

Les familles adhérentes à l'association peuvent en faire bénéficier leurs enfants scolarisés, en école primaire et au collège. Chaque semaine, en période scolaire, l'enfant et le bénévole travaillent ensemble en suivant le programme pendant 1 heure.

CONTACT

Si vous souhaitez rejoindre l'équipe :

- **Aide aux devoirs (écoliers) :** martine-monnet@wanadoo.fr
- **Soutien scolaire (collégiens) :** sergelegall.mail@orange.fr
- **Familles Rurales Theix-Noyalo :** asso.theix-noyalo@famillesrurales.org

Plus de renseignements, sur le site www.famillesrurales.org/theix rubrique « Aide aux devoirs et soutien scolaire »

© Michel Thierry

AR BREZHONEG LAKAET WAR WEL _

ER CHAKOD DEIZ/NOZ ER P@SSERELLE E TEIZ-NOALOÙ

D'ar Gwener 5 a viz Mae eo bet aozet gourfenn ar 6vet kentrisvadeg filmoù chakod e brezhoneg aozet gant Daoulagad Breizh, Emglev Bro Gwened hag emglevioù bro all eus Breizh a bezh.

150 skoliad zo en em gavet evit sellet ouzh ar filmoù hag evit reiñ o mouezioù d'ar re a blije ar muiañ dezho. Aet eo priz an arvesterien gant Foeterien tro dro d'ar bed (skolajidi Landerne) ; priz ar juri (Sardinenn aour) gant Tro ar bed (liseidi Santez Anna Wened) ; ar sardinenn arc'hant gant Galloud an heureuchin (skolajidi Roazhon) ha priz an Taol Kalon gant Kouign-amann Douarnenez, (liseidi Douarnenez).

Gourfenn an nozvezh (filmoù graet er-maez eus an amzer skol) he deus bodet war-dro 100 den deuet da sellet ouzh ar filmoù aet ar prizioù ganto e-pad an devezh hag ouzh an 12 film war ar renk ouzhpenn. Vot ar publik (sardinenn aour) zo aet gant ar film Menezioù ruz ma soñjoù ; Anaïs Scornet, eus Gwened, he deus bet priz an Taol Kalon digant Brezhoweb evit Beaj Stoufig, ur film ekologel. Ur priz ispisial zo bet roet da O Teskiñ gant Ti ar Vro.

Écouter l'article en breton

Traduction / Troidigezh

LE BRETON À L'HONNEUR

AUX CHAKOD DEIZ/NOZ À LA P@SSERELLE À THEIX-NOYALO

Vendredi 5 mai, s'est tenue la Finale du 6ème concours de films de poche en langue bretonne organisée par Daoulagad Breizh, Emglev Bro Gwened et les autres Ententes de Pays.

150 scolaires se sont réunis pour visionner et voter pour leurs films préférés. Foeterien tro dro d'ar bed (collégiens de Landerneau) a reçu le prix du public. Le prix du jury (Sardine d'or) est allé à Tro ar bed (lycéens de Ste-Anne d'Auray). La Sardine d'argent à Galloud an heureuchin (collégiens de Rennes) et le prix coup de cœur à Kouign-amann Douarnenez, (lycéens de Douarnenez).

La finale du soir (films hors scolaire) a réuni une centaine de personnes pour visionner les films primés de la journée ainsi que les 12 films en lice. Le vote du public (Sardine d'Or) est allé au film Menezioù ruz ma soñjoù. Beaj Stoufig, film écologique d'Anaïs Scornet de Vannes, a reçu le prix coup de cœur de Brezhoweb. Le prix spécial Ti ar Vro Gwened a été attribué à O Teskiñ.

Désormais, une nouvelle rubrique du mag pour découvrir le breton et sa sonorité !

OSEZ CITOYEN

« OC NE SOUHAITE PAS LE PARAÎTRE MAIS LE BIEN-ÊTRE ! »

Nous sommes opposés au budget 2023, au regard du choix des dépenses : rembourser vite un prêt, subventionner un voyage de l'école privée, dépenser des centaines de milliers d'€ pour les entrées de ville… Nos choix : la jeunesse, les services publics, la culture. Comment ?
En augmentant le budget du centre de loisirs qui diminue malgré le label « ville des enfants » pour une prise en charge plus longue des enfants sur la journée, pour des projets plus ambitieux car peu financés en 2023 ! En gratifiant davantage le dévouement du personnel municipal (augmentation des primes au plus bas actuellement). En créant un lieu de convivialité intergénérationnel autogéré dans les hameaux telle l'ancienne mairie de Noyalo et une salle au Gorvello.

Gérer une commune, c'est anticiper. Isoler les lieux de vie c'est indispensable contre le froid, et aussi contre la chaleur excessive ! Selon le Plan National Canicule, le Maire doit adapter des lieux et aider au changement de comportement face à la chaleur :

- Recenser les populations les plus fragiles et isolées afin de les aider à se prémunir contre la canicule.
- Mettre à la disposition de tous une salle climatisée, dans le centre et les hameaux.
- Coordonner les acteurs locaux pompiers, personnel municipal, médecins, aides à domicile, pharmaciens, facteurs pour créer un esprit de veille et de solidarité.
- Multiplier les moyens d'informations préventives sur les bons gestes et les activités adéquates

Au plus vite, la commune doit adapter la ville à la chaleur par le PLU et même avant : en végétalisant. En développant une trame bleue le long de nos anciens ruisseaux, espaces frais et ombragés par excellence ! En favorisant l'utilisation de matériaux absorbant peu la chaleur. En déminéralisant les sols.

osezcitoyenstheixnoyalo@gmail.com veille sur vous.

AVEC VOUS CONTINUONS THEIX-NOYALO

« SOYONS RESPONSABLES POUR NOTRE VILLE »

- Un emprunt de 3M€ a été effectué par la commune alors que le budget actuel présente un excédent de 7M€. Cela est-il réellement judicieux ? La dette par habitant qui était de 663€ en 2021 passe aujourd'hui à 903€ (la moyenne nationale étant de 833€). En contrepartie nous nous attendions à voir une politique dynamique dans la construction de logements en faveur des jeunes ménages, afin d'éviter les fermetures de classes ou de laisser se développer une spéculation immobilière et foncière par absence de projets. Nous observons pourtant ce dynamisme immobilier sur les communes voisines. Les leviers pour inciter l'urbanisation existent aussi sur notre commune, encore faudrait-il les mettre en œuvre…

- Qu'en est-il du projet d'agrandissement de la Zone d'activités Atlantheix-Nord ? Pouvoir répondre à l'accueil de nouvelles entreprises demeure une nécessité économique.

- Après l'arrêt de la ZAC de Brestivan et faute d'urbanisation sur ce secteur est-il judicieux aujourd'hui d'investir 5M€ pour un nouveau complexe sportif sur l'ancienne cimenterie ? Cette réalisation aurait très bien pu voir le jour sur l'espace Jean-Trébossen comme suggérée par certains résidents et profiter du nouveau PLU pour réaliser des logements sur l'ancienne cimenterie.

- La population devrait être consultée sur ces projets afin d'exprimer ses souhaits et redonner un sens à la démocratie participative. N'oublions pas que la gestion d'une commune dynamise ou pénalise celle-ci pour plusieurs années.

N'hésitez pas à réagir sur notre adresse email :
avecvouscontinuonstheixnoyalo@theix-noyalo.fr

Francis Antoine - Paulette Maillot - Gilbert Stevant - Denise Houssaye
Marie-Christine Guillou - Sandrine Legendre - Didier Le Pahun

Dates à retenir

LES RENDEZ-VOUS DE SEPTEMBRE

01/09 VENDREDI
ACCUEIL DES NOUVEAUX ARRIVANTS
En Mairie (sur inscription, à l'adresse communication@theix-noyalo.fr, avant le 24 août 2023).

02/09 SAMEDI
FORUM DES ASSOCIATIONS
Salles de l'Hermine et omnisports
DE 10H À 15H

16/09 SAMEDI
OUVERTURE DE LA SAISON CULTURELLE
La p@sserelle (page 19)

LES ESTIVALES DE THEIX-NOYALO _

la p@sserelle
pôle culturel
pol sevenadurel

GRATUIT

Les Estivales de Theix-Noyalo vous donnent rendez-vous pour ses événements culturels : les Mercredis de Brural pour des soirées musicales, le film «Le Petit Nicolas» pour une soirée Cinéma et le bal du Gorvello avec son feu d'artifice. Enfin, au détour de vos promenades, vous pourrez découvrir des expositions photos élaborées par l'association Les Focales. Vous les trouverez disséminées sur la commune. Bel été à tous.

MERCREDIS DE BRURAL

À PARTIR DE 19H
THÉÂTRE DE VERDURE - PARC DE BRURAL

05 JUILLET

Une soirée autour des musiques brésiliennes de la samba et du reggae avec le groupe **BATUCADA VIA BRASIL** et un spectacle d'humour **« Ça va foirer »** dans lequel les acteurs de la **Compagnie RÉVERBÈRE** se joueront de l'échec et du ridicule.

© Batacada Via Brésil

19 JUILLET

Deux concerts avec le groupe **PURE** qui associe des rythmes et harmonies vocales dans un style pop-rock contemporain et le groupe **LOS MEZZCALEROS** qui rend hommage à leurs illustres aînés, les ZZ TOP.

26 JUILLET

L'association theixnoyalaise **DIATOTEIZ** débutera le Fest Noz puis le groupe **YOUL** enchaînera avec son folk-électrique aux mélodies traditionnelles. Et le groupe **ORIAZ** finalisera cette soirée Fest Noz.

© Oriaz

PIQUE-NIQUE MUSICAL

VENDREDI 30 JUIN À PARTIR DE 18H30

Cour de l'école Tilleul | Chacun apporte son pique-nique | Barbecues, tables et bancs à disposition | Gratuit | Ouvert à tous | Animation musicale : Jacques Arnould, Danserien-Rhuys… | Scène ouverte aux amateurs : contactez M. Arnould pour vous inscrire au 06 83 58 27 44.

CINÉMA EN PLEIN AIR

VENDREDI 7 JUILLET À 22H30

«LE TRÉSOR DU PETIT NICOLAS» - ESPLANADE LA P@SSERELLE

On ne présente plus le Petit Nicolas. La famille, ses copains invincibles et inséparables pour la vie. Du moins le pensent-ils…

BAL DU GORVELLO

13 JUILLET À 20H30

Le traditionnel bal du Gorvello sera animé par les groupe **LA BELLE ÉQUIPE ET FARIELL.** À la nuit tombée, le feu d'artifice illuminera le ciel.

EXPOSITIONS PHOTOS - LES FOCALES

JUILLET ET AOÛT

Plusieurs expositions photos seront installées sur la commune aux détours de promenades. La 1ère, située devant la mairie, vous donnera les indices pour découvrir les autres lieux.

© Les Focales

OUVERTURE SAISON CULTURELLE

SAMEDI 16 SEPTEMBRE

La p@sserelle propose un voyage dans le temps et vous invite à traverser les époques durant l'après-midi.

- **dès 16h :** défilé de vieilles voitures
- **16h30 :** spectacle « Back to the 90's » avec la compagnie Magic Meeting
- **17h30 :** spectacle « Kazi Classic » avec la compagnie Ernesto Barytoni
- **Fin d'après-midi :** chants de variété avec « La Cabane au fond du Jardin » du duo Michisa

© Stéphane Blouin

20 TERRE DE JEUX 24

2e édition

SPORT EN SCÈNE

À PARTIR DE 14H

SAMEDI 24 JUIN 2023

Esplanade La p@sserelle

INITIATIONS SPORTIVES
BIATHLON FAMILIAL (CARABINE LASER)
ARTS DU CIRQUE
BREAK DANCE - SKATEBOARD
CONCERTS...

TOUT PUBLIC/GRATUIT

Programme disponible sur www.theix-noyalo.fr

Cercle Celtique En Arben · la p@sserelle pôle culturel · Ville Active & Sportive · Ville amie des enfants · Theix Noyalo