TN Mag

Numéro 28

Magazine municipal
de **Theix-Noyalo**

JANV. 2024

DOSSIER

Où que vous soyez, effectuez vos démarches en ligne !

Page 19

Calendrier de collecte des déchets

Theix Noyalo
TEIZ NOALOU

www.theix-noyalo.fr

ÉDITO

En ce début d'année, je vous souhaite tout d'abord à toutes et à tous mes meilleurs vœux de réussite et de partage avec vos proches. Je souhaite également vivement que les projets engagés pour la commune puissent aboutir au cours de l'année.

UNE VILLE NUMÉRIQUE

Depuis maintenant trois ans, la municipalité s'efforce de développer des services numériques accessible à tous, avec en particulier la présence d'une médiatrice numérique. Son travail, conjugué au développement de nouvelles démarches en ligne, me semble une avancée bénéfique à tous. Aussi il est apparu important de vous présenter, au travers de ce TN'Mag, les différents services et ateliers numériques de la commune.

DE NOUVEAUX ÉQUIPEMENTS AU SEIN D'UN NOUVEAU QUARTIER

En 2023, nous vous avons présenté le projet du futur quartier de Brestivan, route de Noyalo, qui proposera un peu plus de 160 logements dans des petits collectifs et des maisons individuelles. A proximité, au lieu-dit Plaisance, un nouveau complexe sportif est en cours de programmation et permettra à notre commune d'avoir, à compter de 2026, des équipements modernes et de qualité. Le projet retenu dans le cadre du concours d'architecte à l'automne dernier vous est présenté dans ce magazine.

TRIER LES BIODÉCHETS POUR MOINS DE DÉCHETS

Enfin, en tant que vice-président à l'Agglomération en charge de la collecte et de la valorisation des déchets, je me dois de vous parler de l'obligation du tri des biodéchets qui entre en vigueur en cette nouvelle année et qui nécessitera de nouvelles habitudes dans notre quotidien. Cette obligation de tri n'impliquera pas de nouvelle collecte car c'est le compostage, individuel ou collectif, qui est privilégié. Des points d'apport volontaire pourront aussi être proposés dans certains quartiers. Une information sera assurée par les services de l'Agglomération dans les mois à venir

Je vous renouvelle, à toutes et à tous, mes très sincères et meilleurs vœux pour cette nouvelle année 2024.

Bloavezh mat 2024 !

CHRISTIAN SÉBILLE
Maire de Theix-Noyalo | Vice-président en charge de la collecte des déchets

ACTUALITÉS P03
T-N EN IMAGES P08
DOSSIER P10
Rendre le numérique utile et accessible à tous
PORTRAIT P14

P15 ..... LA P@SSERELLE
P16 ..... VIE ÉCONOMIQUE
P17 ..... EN BRETON
P18 ..... LA PAROLE À...
P19 ... INTERCOMMUNALITÉ

T-N Mag'

Directeur de publication : Christian Sébille | **Responsable de la rédaction :** groupe communication | **Service communication :** Dorothée Guédo | **Photos :** Mairie - Photo de couverture : AdobeStock_484703015
Conception : Mon Atelier Coloré | **Impression :** Concept Imprimerie | **Tirage :** 4 800 exemplaires sur du papier PEFC | **ISSN :** 2681-5443
Dépôt légal : 978-2-916688-61-9 | **Distribution :** Ville de Theix-Noyalo | **Magazine quadrimestriel.**

PÔLE SPORTIF ET ASSOCIATIF À PLAISANCE _

Image Studio 02 - Vannes

La municipalité a lancé un concours d'architectes. Sur les 55 candidatures initialement reçues, 3 cabinets ont été retenus par un jury composé de 8 élus et 4 architectes (nommés par l'ordre des architectes). Ces cabinets ont eu plusieurs mois pour proposer un projet complet de pôle sportif et associatif. Ces projets ont été analysés sous le sceau de l'anonymat. À une très large majorité du jury, c'est le cabinet STUDIO 02 Architectes, basé à Vannes, qui a été sélectionné.
Le coût du projet est estimé à 3 500 000 € HT de travaux (hors honoraires).

Le développement d'un pôle sportif et associatif, sur une partie du site de l'ancienne friche industrielle à Plaisance, a été initié avec l'appel à candidature des architectes.
Ce nouveau pôle sportif comprendra une salle de boxe, un dojo et une salle de danse en remplacement d'équipements vieillissants (Marcel Guého…). Il sera complété par un mur d'escalade et un espace associatif (box de stockage et salle de réunion) afin de répondre aux attentes des associations theixnoyalaises.

Afin que ce bâtiment soit exemplaire sur le plan environnemental et sur le plan énergétique, une attention particulière sera portée à l'intégration paysagère, comme à la consommation énergétique avec un objectif de bâtiment dit « passif ».

PRÉSENTATION DU PÔLE SPORTIF ET ASSOCIATIF DE PLAISANCE

L'architecte a choisi de conserver la charpente métallique, trace visible du passé industriel du site. Celle-ci sera mise en valeur pour créer un vaste parvis couvert qui deviendra le coeur du complexe. D'autres éléments extérieurs seront conservés et mis en valeur par le principe de la réutilisation des matériaux (blocs bétons, murets…). L'objectif est de travailler au maximum avec l'existant.

Le parvis est le noyau central du projet. Il fait le lien entre les espaces sportifs et la salle de réunion associative.

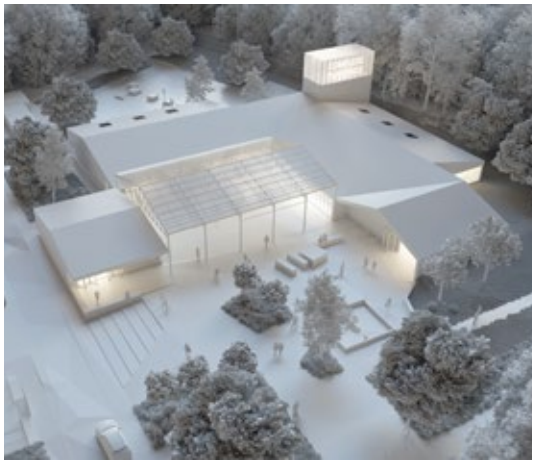

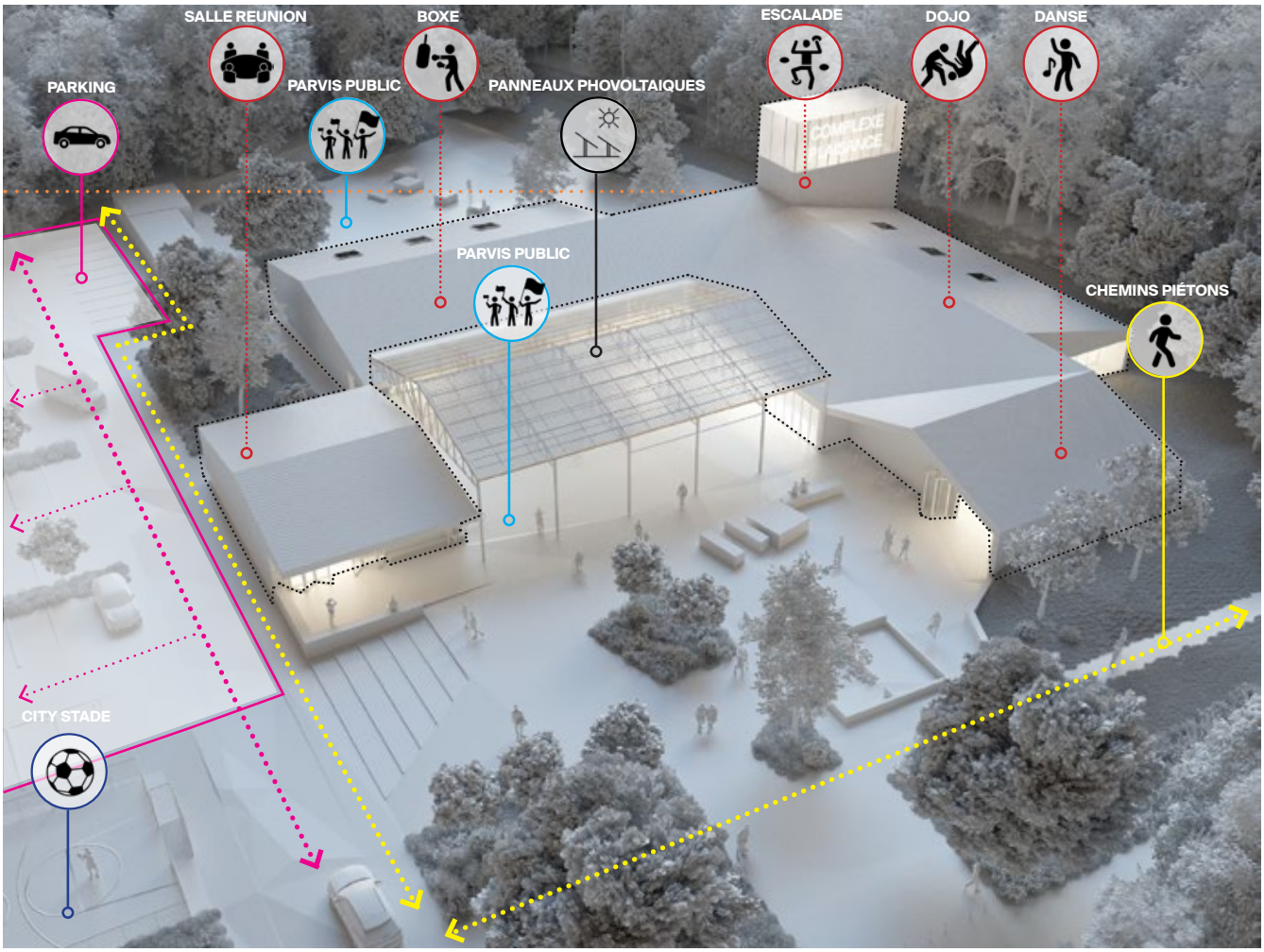

OUVERTURE DE L'ESPACE SPORTIF

Les plans du pôle seront finalisés en 2024. Les travaux seront échelonnés afin de préserver la faune existante (hirondelles, moineaux, lézards). Des structures seront installées pour les protéger.

Début des travaux : début 2025 | Livraison : été 2026

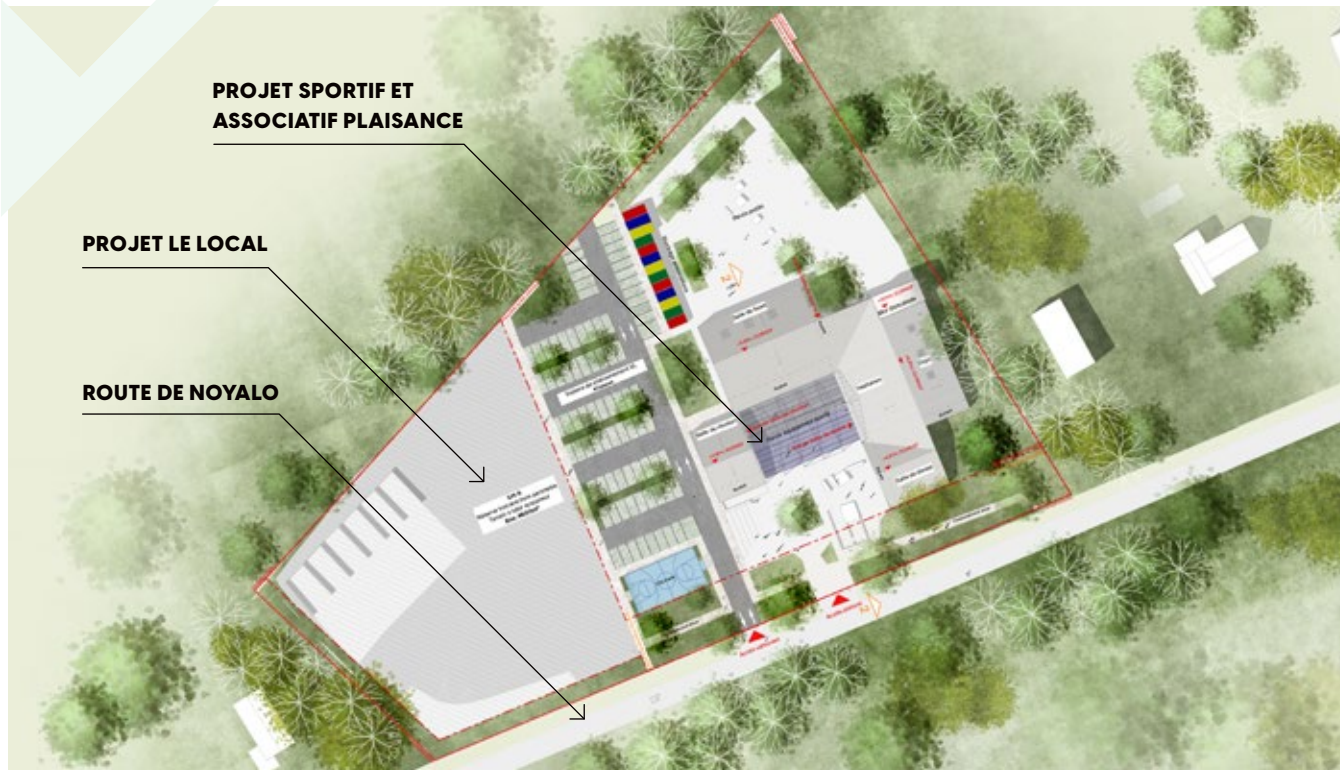

Interview

STÉPHANIE DELOURME

Conseillère municipale déléguée au sport

EN QUOI CET ÉQUIPEMENT ÉTAIT DEVENU INDISPENSABLE ?

Il répond à une nécessité pour plusieurs associations. En effet, celles-ci pratiquent actuellement leurs activités dans des équipements vieillissants, ou qui sont de moins en moins adaptés.

COMBIEN D'ASSOCIATIONS ET D'ADHÉRENTS SONT CONCERNÉS PAR CE NOUVEAU PÔLE SPORTIF ?

Ce pôle sportif accueillera le judo, plusieurs sports de combats, la boxe, la danse ainsi que la gymnastique et le yoga. Au total, cela répondra à un besoin de plus de 700 adhérents.

QUELLE EST LA PRINCIPALE NOUVEAUTÉ ?

Grande nouveauté, le complexe comprendra un mur d'escalade qui s'adressera principalement aux scolaires et au service des sports. Par ailleurs, toute autre association theixnoyalaise pourra bénéficier indépendamment de ce lieu en réservant la belle salle de réunion avec un parvis extérieur.

QUELS SONT LES ACCÈS PRÉVUS ?

La situation géographique du site permettra une connexion entre les deux anciennes communes de Noyalo et Theix. Il y aura bien évidemment des accès vélos et piétons sécurisés. Le parking comptera environ 80 places.

QUE PENSEZ-VOUS DE CE PROJET ?

C'est un projet innovant et moderne puisque le hangar existant va être restructuré et couplé à un bâtiment neuf.

"

Le permis de construire de ce projet devrait être déposé en été 2024.

LE PROJET « LE LOCAL » COMPLÉTERA L'OFFRE SPORTIVE SUR LE SITE DE PLAISANCE

La partie ouest du site de Plaisance a été proposée à deux jeunes entrepreneurs locaux qui portent un projet privé. Cet équipement sportif sera consacré aux sports de raquettes (padel, badminton et squash), complété par un restaurant et un espace de coworking.
Compte-tenu de la surface disponible, l'association des deux projets permettra d'élargir l'offre sportive locale tout en limitant le coût d'investissement pour la commune.

BÂTIMENT

EXTENSION DU CENTRE TECHNIQUE MUNICIPAL

Coût : 415 000€ (acquisition, frais de notaire et aménagement)

La ville a fait l'acquisition du bâtiment de la maçonnerie Le Priellec près du centre technique (rue des Vanniers – Zone du Landy) afin de pouvoir stocker du matériel et accueillir le personnel dans de meilleures conditions.

À court terme, l'objectif est de créer un lien entre les deux bâtiments (cheminement) et de regrouper les fluides pour une optimisation énergétique. Un montant de 100 000 € est prévu pour l'aménagement du bâtiment et de ses abords.

VOIRIE

PARKING DE LA LANDIÈRE

TRAVAUX DE RÉFECTION

- Réalisation en janvier 2024
- **Coût :** 130 000 € HT

CLEISSE

TRAVAUX DE SÉCURISATION DE LA TRAVERSÉE DU HAMEAU

- Enrobé sur environ 1,2 km
- Cheminements piétons en sable stabilisé
- Entrées charretières en enrobé
- Passages piétons
- Plateaux ralentisseurs
- Signalétique

- Réalisés en octobre et novembre 2023
- **Coût :** 115 000€ HT

MORBIHAN | GOLFE DU MORBIHAN VANNES AGGLOMÉRATION

ENVIRONNEMENT

DIAGNOSTIC DU PATRIMOINE ARBORÉ

PAR L'OFFICE NATIONAL FRANÇAIS (ONF)

Office National des Forêts

Pour établir le diagnostic, les arbres sont sélectionnés en fonction de leur proximité par rapport aux habitations, ou de flux de circulation importants.
Le diagnostic a débuté en 2020 et se poursuit sur le territoire de la commune.

2020 & 2021	2022	2023
250 arbres sélectionnés	Tous les arbres du Parc de Brural	**128** arbres sélectionnés

À la suite de ces interventions, chaque arbre est localisé, numéroté et classé en fonction de son état de santé.
Des préconisations d'entretien sont données par l'ONF et suivies par le service environnement et cadre de vie.

LA DESTRUCTION DES NIDS DE FRELONS ASIATIQUES

Au total, **52 interventions** ont été enregistrées en 2023 (en date du 15/11/2023)

33 pour les particuliers (accompagnement financier par la ville)
pour un total de 1 445€

19 pour la ville (espaces communaux)
pour un total de 1 588€

Soit un budget total de **3 033€** pour l'année 2023

INCIVILITÉS

DES SOLUTIONS POUR LES DÉJECTIONS CANINES

ÇA CROTTE CHER !

DÉJECTIONS CANINES

Montant de l'amende en 2023

135 €

Ça crotte cher !

MERCI DE RAMASSER !

DISTRIBUTEUR DE SACS À DÉJECTIONS CANINES À DISPOSITION GRATUITEMENT | À l'entrée de la Mairie de Theix-Noyalo

DES DÉGRADATIONS COÛTEUSES...

Le week-end du 7 et 8 octobre, les dégradations commises au parc de Brural s'élevaient à **2 300€** (poubelle, grillage, barrières, borne wifi...), sans compter le temps passé par les agents (constat, dépôt de plainte...). Deux semaines plus tard, le week-end du 21 et 22 octobre, les candélabres et les poubelles du mail piétonnier (entre la salle Pierre Dosse et l'école Marie Curie) ont été vandalisés, pour un montant de **3 650€**.

Les espaces publics doivent être respectés. Ces dépenses pourraient être utilisées pour d'autres projets avec les enfants ou les séniors par exemple.

DÉPÔTS SAUVAGES

Le dépôt sauvage sur la voie publique, c'est le fait de jeter des déchets dans la rue ou sur les routes. **Cet acte est interdit et passible d'une amende allant de 135 € à 1 500 € pour abandon de déchets dans la rue, et jusqu'à 150 000 €, en cas de dépôt sauvage sur un terrain privé.**

NOUVEAUX BATEAUX

AU ROND-POINT DE SINCE

Les deux bateaux viennent du chantier Tual à Séné. Le bleu a été offert par M. Rémy Jacob et le vert par M. Michel Malry. C'est d'ailleurs ce dernier qui est à l'origine de cette "tradition", puisqu'il avait offert le tout premier bateau à la commune il y a environ 25 ans !
Les transporteurs ont travaillé en collaboration avec les services techniques pour l'installation et la sécurisation des deux bateaux, pendant que deux agents du département sécurisaient les accès autour du rond-point.
Prochainement, les bateaux seront repeints par les services techniques pour leur refaire une petite "beauté" !

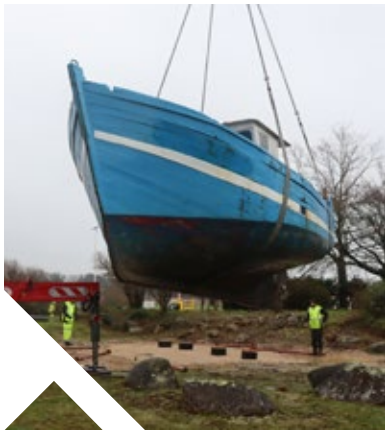

Police Municipale

OBJETS PERDUS

En cas de découverte ou de perte d'un objet, **la police municipale assure la gestion des objets perdus et trouvés.** N'hésitez pas à les consulter, si vous êtes concerné.

FORMULAIRE EN LIGNE

Dans le rétro...

RETOUR EN IMAGES

03 OCTOBRE

01 SEMAINE BLEUE, LA MARCHE BLEUE SÉDUIT PETITS ET GRANDS

Une quarantaine de résidents, 4 classes de l'école Marie Curie et de nombreux bénévoles ont participé à la Marche bleue entre la résidence Roz Avel et la salle de La Landière. Ils ont profité du soleil automnal pour prendre l'air et déguster de nombreux gâteaux cuisinés par les familles, les résidents et les bénévoles. Les enfants ont chanté pour le plus grand plaisir des aînés.

09 OCTOBRE

02 LA BIODIVERSITÉ À TRAVERS L'IMAGE

Dans le cadre de l'Atlas Communal de la Biodiversité (ABC) avec le Parc Naturel Régional (PNR), la ville a lancé un concours photos au printemps sur le thème de la petite faune. La remise des prix s'est déroulée en Mairie avec les participants.

24 OCTROBRE

03 LE RÉSEAU RESSORT SE RÉUNIT À LA P@SSERELLE

105 jeunes et leurs animateurs se sont retrouvés pour une après-midi ludique avec sports d'équipe et jeux interactifs. Les jeunes, venus de 10 communes du réseau, ont prolongé la soirée par une pièce de théâtre "Ado un jour, ado toujours", présentée par la Zygo comédie (Vannes) à l'auditorium de La p@sserelle.

Journée subventionnée par la CAF et le réseau Ressort.

11 NOVEMBRE

04 CÉRÉMONIE COMMÉMORATIVE

Une gerbe de fleurs a été déposée à Noyalo, puis la cérémonie s'est poursuivie à Theix avec la remise de 3 médailles à Claude Houguet (médaille de la reconnaissance de la nation) et Albert Andrieux et Jean-Marie Bernard (médaille de porte-drapeau, pour 20 ans de service).

27 NOVEMBRE

05 LA MUNICIPALITÉ CÉLÈBRE SES AÎNÉS

NOCE D'ALBÂTRE, 75 ANS DE MARIAGE POUR EUGÈNE ET SUZANNE CONOVILLE

Les deux époux étaient conviés par M. le Maire pour renouveler symboliquement leur engagement mutuel en Mairie. Amis et famille les ont accompagnés, en présence de Joseph Oillic, Maire honoraire de la commune.

ANNIVERSAIRES DES CENTENAIRES À LA RÉSIDENCE ROZ-AVEL

Mmes Gisèle Martel (100 ans), Marie-Louise Prot (100 ans), Suzanne Raffier (102 ans) et Agnès Danto (101 ans), ont fêté leur anniversaire, entourées de leur famille, des résidents, des animatrices de Roz-Avel et de M. le Maire, Président du CCAS et la vice-présidente, Mme Catrevaux.

2 & 3 DÉCEMBRE

06 MARCHÉ DE NOËL

Organisé par le Comité de jumelage Theix-Sahlenburg

Le traditionnel marché de Noël a rassemblé plus de 80 exposants avec des stands de décorations de Noël, des cadeaux de Noël et des produits alimentaires pour les fêtes. De nombreuses animations ont ponctué ce week-end de l'Avent.

DU 07 AU 09 DÉCEMBRE

08 TEIZITHON

La boulangerie bio La Grange (Noyalo) a mis la main à la pâte en proposant des ateliers pour fabriquer des pains de lait et des brioches. Chaque participant inscrit a pu apporter sa contribution avec l'urne à disposition pour l'AMF Téléthon. Le jeudi 7 décembre, la municipalité a reversé 1€ pour chaque repas pris par les enfants au restaurant scolaire. Cette année, le Teizithon a collecté environ 18 000€ comme en 2022.

13 DÉCEMBRE

07 REMISE DES COLIS PAR LE CCAS

Les enfants du Conseil Municipal des Enfants et les membres du CCAS ont distribué 47 colis de Noël aux aînés de plus de 90 ans.

Dossier

RENDRE LE NUMÉRIQUE UTILE ET ACCESSIBLE À TOUS

LES OUTILS SE DÉPLOIENT POUR FACILITER LA VIE DES USAGERS.

Les Mercredis du numérique Atelier « Ma déco d'Halloween » en découpe vinyle, dans le cadre du Festival même pas peur, le 25 octobre 2023.

LE NUMÉRIQUE AU SERVICE DE LA POPULATION

La commune dispose d'un schéma directeur de développement numérique qui décline les orientations stratégiques de la Municipalité pour faire évoluer les outils numériques communaux de manière contrôlée et structurée. Ce schéma a été élaboré en pensant l'utilité du numérique pour les administrés, les élus et les services.

TROIS OBJECTIFS MAJEURS :

01 Veiller à la performance des équipes, des équipements, des infrastructures informatiques, en associant la sécurité des systèmes.

02 Placer le développement numérique au coeur de la stratégie de modernisation de la collectivité.

03 Mettre en place une feuille de route afin de permettre à la ville de construire sa stratégie numérique envers ses usagers.

POUR S'INFORMER SUR L'ACTUALITÉ DE LA VILLE

Le site internet www.theix-noyalo.fr est l'outil incontournable pour accéder à l'ensemble des actualités de la ville et des services en ligne. **Ce site sera repensé au cours de l'année 2024** dans l'objectif de **rendre l'information plus facilement accessible** et la lecture plus agréable. Face à la multitude des réseaux sociaux, la municipalité a choisi de concentrer sa communication sur le seul réseau Facebook, par souci de rationalisation et pour faciliter le suivi des actualités. Depuis un an, une page spécifique à La p@sserelle permet d'être informé des nouveautés culturelles. Enfin, pour lutter contre la fracture numérique et parce que la matérialisation de l'information est incontournable, l'équipe municipale tient à poursuivre la publication papier du magazine municipal. Ce TN Mag, est ainsi distribué dans chaque foyer de la commune (en janvier, juin et septembre) pour s'assurer que chacun ait accès à l'information, qu'il soit adepte ou non du numérique.

LE SITE INTERNET WWW.THEIX-NOYALO.FR

PRINCIPAUX USAGES

- Effectuer des démarches en ligne : rendez-vous en ligne CNI et Passeports, paiement des factures (restaurant scolaire, centre de loisirs…), réservation de matériel…
- Accès aux actualités et à l'agenda des évènements
- Présentation des projets majeurs de la commune

EN CHIFFRES*

133 actualités publiées

205 évènements publiés sur l'agenda

FACEBOOK VILLE DE THEIX-NOYALO

PRINCIPAUX USAGES

- Publication quotidienne des actualités de la commune
- Interaction directe avec la ville grâce aux commentaires publics ou par messages privés.

EN CHIFFRES*

2478 abonnés

520 publications

FACEBOOK LA P@SSERELLE – THEIX-NOYALO

- Actualités et retour en images des différents événements organisés à La p@sserelle

*(du 01/01 au 16/11/2023)

POUR FACILITER LE QUOTIDIEN DES FAMILLES

LE PORTAIL FAMILLES

Disponible sur le site internet de la Ville, cet espace numérique permet à chaque parent :

- de consulter les informations concernant son dossier famille,
- de signaler tout changement de coordonnées (adresses postales, courriel, numéros de téléphone...),
- d'inscrire les enfants aux différents services et diverses activités (restauration scolaire, accueil de loisirs le mercredi et lors des vacances scolaires, activités à la carte pendant les vacances),
- d'accéder aux factures en ligne,
- d'archiver ses informations dans un coffre-fort numérique personnel et sécurisé.

Cet outil facilite également le travail des services municipaux :

- en fiabilisant les données personnelles des familles,
- en ajustant les services et les activités aux effectifs d'enfants prévus.

INFOS & CONTACT | Guichet Familles en mairie

Pour toutes difficultés d'accès au portail familles, pour une première inscription ou pour tout renseignement, le service enfance jeunesse reste accessible en mairie.

02 97 43 29 20 | guichetfamilles@theix-noyalo.fr

Interview

YOANN THÉBAUT

Adjoint à la démocratie participative

QUELS SONT LES OBJECTIFS SOUHAITÉS PAR LA MISE EN PLACE DE NOUVEAUX MODULES SUR LE SITE INTERNET ?

L'objectif principal est de développer nos outils participatifs pour être au plus près de l'usager en améliorant et simplifiant, entre autre, la prise de rendez-vous et le signalement d'un dysfonctionnement (géolocalisation, photos…).

QU'ESPÉREZ-VOUS APPORTER AUX USAGERS ET AUX SERVICES MUNICIPAUX ?

L'idée est d'apporter une meilleure fluidité dans les échanges et le suivi des demandes entre les différents interlocuteurs (services, élus, usagers…).

POUR FACILITER LES DÉMARCHES ADMINISTRATIVES

Depuis plusieurs années, la municipalité, comme les différents pouvoirs publics, travaille à la dématérialisation des démarches administratives.

Ainsi, depuis chez vous, à toute heure, vous pouvez :

- Prendre en ligne un RDV pour faire votre carte d'identité ou passeport
- Nouveau **Prendre un RDV avec le maire ou un élu**
- Réserver une salle pour une réunion ou tout autre évènement
- Nouveau **Signaler un problème sur la commune** (entretien des espaces verts, dépôts sauvages de déchets, nuisances sonores, chaussée détériorée…)
- Déposer une demande de permis de construire ou d'autorisation de travaux
- Acheter des billets pour les spectacles à La P@sserelle

Nouveau

SIMPLIFICATION DES DÉMARCHES DE DÉCLARATIONS DE MEUBLÉS ET CHAMBRES D'HÔTES

Golfe Morbihan Vannes Agglomération a rendu obligatoire la déclaration des logements meublés et chambres d'hôtes sur tout le territoire de l'agglomération. Pour ce faire, elle a **mis à disposition un service de déclaration en ligne pour faciliter les démarches des propriétaires.** Cet outil numérique permet également à la commune d'être informée de chaque démarche en ligne.

POUR RENDRE LE NUMÉRIQUE ACCESSIBLE À TOUS

L'évolution des technologies a rendu l'usage du numérique incontournable. Pour autant, tout le monde n'a pas la même aisance avec l'informatique, ni les mêmes moyens matériels ou économiques. Face à ce constat la municipalité, avec le soutien de l'Union Européenne, a mis en place un service d'accompagnement numérique.

PERMANENCES NUMÉRIQUES ET ATELIERS

Depuis novembre 2022, des formations collectives (groupes de 8 max) et du soutien individualisé (entretien de 30mn) sont proposés aux habitants des communes de Theix-Noyalo, La Trinité-Surzur et Le Hézo. Ce service gratuit est ouvert à tous. Le matériel informatique est mis à disposition.
Chacun peut se former à l'utilisation des outils informatiques (smartphone, ordinateurs…) ou être accompagné dans ses démarches administratives en ligne.

BILAN EN QUELQUES CHIFFRES
DEPUIS NOVEMBRE 2022

156 créneaux réservés pour des rendez-vous individuels (sur 237 proposés)

49 ateliers de groupe proposés
20 pour les enfants et 29 pour les adultes

231 participants adultes
130 participants enfants
reçus aux ateliers de groupe

Quelques mots

Le bilan de la première année est très positif. Il y avait une réelle attente de la part des habitants. Les personnes que je rencontre en rendez-vous individuel souhaitent apprendre « à faire par elles-mêmes » leurs démarches du quotidien, sans avoir à solliciter l'aide de leurs proches.

CLAIRE
Animatrice numérique à La p@sserelle

Mettre en place ce service fût un pari, bien que nous sentions, dès le début du mandat, que cet accompagnement était une attente des habitants. Nous sommes très satisfaits, car il permet de réduire la fracture numérique et renforce l'équité sociale sur la commune. Il faut désormais réfléchir aux modalités de sa pérennisation puisque les financements européens arriveront à échéance en 2025.

YVES LOUIS
Adjoint au numérique

À vos agendas

LA PARENTALITÉ NUMÉRIQUE | CONFÉRENCE « ECRANS ET ENFANTS/ADOS : SECRETS ET ASTUCES »

Comment gérer les écrans en famille ? Concilier besoins numériques et éducation ? Trouver des contenus de qualité ?

Une conférence participative, menée par Mathilde Mercier de l'association La souris grise.

13 FÉV. 2024
À 20h00, au Pôle culturel La p@sserelle
- Gratuit sans inscription
- Pour adultes

INFOS & CONTACT

06 07 41 90 05 | atelier.numerique@theix-noyalo.fr
L'@ROBASE, Pôle culturel La p@sserelle (10 rue Rosmadec)
Programme sur www.theix-noyalo.fr (rubrique Cutlure/Loisirs)

ADIEU LE CUIVRE, BONJOUR LA FIBRE !

Le réseau cuivre est le réseau de communication historique qui a permis de développer la téléphonie et l'accès à un service Internet haut débit. Ce réseau a atteint ses limites. La fibre permet d'offrir à tous un accès Internet plus efficace, plus rapide et plus sobre en terme de consommation énergétique. À compter de janvier 2026, le réseau cuivre ne sera plus opérationnel. Les usagers encore raccordés au réseau cuivre sont invités à se rapprocher de leur opérateur téléphonique pour changer leur formule d'abonnement.

Réunion publique « Anticipez l'arrêt du cuivre, raccordez-vous à la fibre ! »
Jeudi 15 février 2024 à 18h - Salle de La Landière | Présence de Orange et REV@ | Entrée libre

PLUS D'INFOS

JOHN ALLEN

Auteur anglais, installé à Theix-Noyalo depuis 2007, John Allen écrit depuis 40 ans et a déjà publié 25 livres en Angleterre, aux Etats-Unis et quelques-uns en France.

POURQUOI VOUS ÊTES-VOUS INSTALLÉ À THEIX-NOYALO ?

Ma femme et moi avons quitté les USA en 2007. Elle était bretonne. L'opportunité a fait que nous avons trouvé une maison dans le Morbihan. Tout est facile ici. Nous sommes entourés par la nature. J'apprécie cette vie…

COMMENT ÊTES-VOUS DEVENU ÉCRIVAIN ?

Depuis tout petit, j'ai toujours aimé lire et j'ai beaucoup d'imagination pour les histoires. Je commence à travailler très tôt et je laisse reposer mon travail puis je réfléchis au chapitre suivant. Après 5 à 6 mois de travail, le 1er jet est fait.

QUEL TYPE DE ROMAN ÉCRIVEZ-VOUS ?

C'est très varié : cela va du roman historique au roman politique… J'écris sur tous types de sujets. Certains livres sont inspirés de faits réels, d'autres sont imaginaires. Par exemple, mon livre sur l'Afrique du Sud est inspiré d'expériences personnelles parce que j'ai vécu là-bas de nombreuses années.

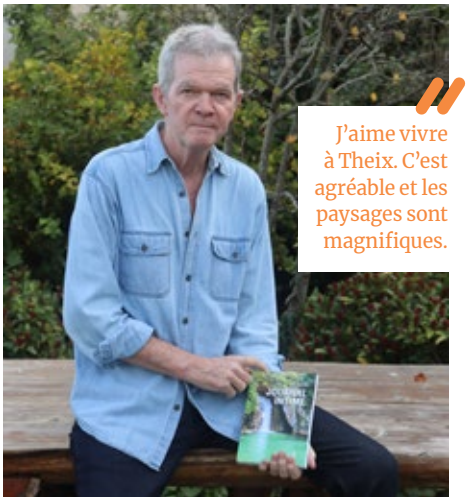

J'aime vivre à Theix. C'est agréable et les paysages sont magnifiques.

Dernier ouvrage

Son dernier livre « Journal intime » publié aux éditions les 3 Colonnes, explore l'histoire de Maximilienne Carpentier.

RÉSUMÉ

Suite à la mort de ses parents sur leur île en plein océan, Maximilienne se retrouve face au plus fondamental des besoins - la survie. Exposée pour la première fois aux rouages compliqués de la vie, l'héritière apprend à ses dépens à quel point celle-ci peut être impitoyable.

21 / 01

Retrouvez John Allen au salon du livre « Lisons » le dimanche 21 janvier de 10h à 12h30 et de 14h à 18h salle Pierre Dosse.

BIO EXPRESS

1983
1er livre « Quant à la Nature de l'Homme »

1998 - 2007
John a vécu 9 ans aux Etats-Unis

2005
Sortie de son livre le plus connu « L'Afrique du Sud sous l'Apartheid »

2007
Arrivée en France avec sa femme, Colette

2007 - 2016
Traduction en francais de 9 de ses 25 livres par son épouse

2022
Sortie du livre « Journal intime » en français aux Editions « Les 3 Colonnes »

LE JARDIN D'ALPHONSE

DE DIDIER CARON PAR ARTITEIZ

Par une belle journée d'été, on va déjeuner à l'ombre du pin, dans le jardin d'Alphonse. Alphonse qu'on vient d'enterrer, raison pour laquelle toute la famille et quelques amis sont rassemblés, pour un hommage ému. Mais c'est aussi, après le recueillement, l'heure des questions graves ; et de réponse inattendue en révélations scabreuses, les secrets les plus inavouables vont exploser à la figure des participants. Toutes les vérités sont-elles bonnes à dire ?

LES 12, 13 ET 19 JANVIER À 20H30

LES 14 ET 21 JANVIER À 15H00

Auditorium La p@sserelle

RÉSERVEZ EN LIGNE
Flashez ce QR Code

la p@sserelle
pôle culturel
pol sevenadurel

ÉVÉNEMENTS À VENIR _

JANVIER

20 JANVIER | **20H30**

Spectacle lecture "hommage à Raymond Devos" par Simone Hérault
Tout public
Auditorium | Tarif A

21 JANVIER
10H - 12H30 | 14H - 18H

Festival « Lisons » !
Tout public
Salles Pierre Dosse - Gratuit
Consultez la liste des auteurs et libraires présents sur www.theix-noyalo.fr

FÉVRIER

02 FÉVRIER | **20H30**

Tarmac Rodéo
Concert Swing/Jazz - Tout public
Auditorium | Tarif A

09 FÉVRIER | **20H30**

La Famille Bijoux
Théâtre, comédie - Tout public
Auditorium | Tarif A

11 FÉVRIER | **15H30**

Psss ! Artistes en fuite…
Cirque - À partir de 7 ans
Auditorium | Tarif B

MARS

10 MARS | **15H30**

Les histoires de poche de Molly Biquette
Marionnette - À partir de 3 ans
Auditorium | Tarif B

15 MARS | **20H30**

En voiture Simone
Spectacle musical - Tout public
Auditorium | Tarif A

AVRIL

07 AVRIL | **15H30**

Slavia CircOus
Clown - À partir de 3 ans
Auditorium | Tarif B

19 AVRIL | **20H30**

Loue-moi ta femme
Théâtre, comédie - À partir de 14 ans
Auditorium | Tarif A

À NE PAS MANQUER !

© Pascal Boudet

05 AVRIL | **20H30**

Cowboy ou Indien ?
Théâtre - À partir de 10 ans
Auditorium | Tarif A

FIN DE SAISON CULTURELLE

24 MAI | **20H30**

Dehors, Molière ! (ou l'école de la rue)
Théâtre, comédie - À partir de 10 ans
GRATUIT Esplanade - La p@sserelle

Plus d'informations

RÉSERVATION ET TARIFS

En ligne sur le site billetterie.theix-noyalo.fr ou au service culturel à La P@sserelle de 9h à 12h, le mercredi.

Tarif A 12€ - **Réduit** 10€ | **Tarif B** 8€

BIEN-ÊTRE ET SPORT SONT AU RDV EN 2024 !

Besoin de vous détendre et de reprendre de bonnes habitudes en ce début d'année, alors profitez-en, ces entreprises viennent de s'installer à Theix-Noyalo !

BREIZH CENTER

CLUB DE NUTRITION

ZA du Landy, rue des Vanniers
06 16 93 45 54
Instagram : Breizh center

7 gérants indépendants | Travail en équipe : Miguel Da Costa, Léa Cospérec, Corentin Lucas, Bastien Gallais, Rudy Lesenecal, Erwan Cospérec et Lauryn Duriez.

Reprenez de bonnes habitudes nutritionnelles ainsi qu'une pratique sportive pour un mode de vie plus sain et plus actif ! **Rendez-vous sur demande. Organisation de nombreuses activités sportives gratuites.**

BODY RELAX'

SALON DE MASSAGE - RÉFLEXOLOGIE

Solène Cadiou, praticienne professionnelle diplômée

23 rue des Tanneurs | 07 81 62 00 75
bodyrelax-massage.com
réservation sur planity.com
Facebook & Instagram : Body Relax'

LE SALON DISTENN

Hélène Leroy, réflexologue certifiée

5 rue Jean Moulin | 06 71 17 27 67
contact@hlreflexo.fr | hlreflexo.fr
Facebook & Instagram : HL Réflexologue

SUR RENDEZ-VOUS !
Flashez ce QR Code.

LA DÉPANNADE

UN EXPERT EN INFORMATIQUE À DOMICILE

Entreprise spécialisée dans les services informatiques et numériques | Dépannage & assistance | Conseil & Accompagnement Création de site web Installation & Initiation.

Ouvert du lundi au vendredi de 8h30 à 19h et le samedi de 9h à 13h.

Benjamin Leboucq
07 49 18 04 21
hello@ladepannade.fr
ladepannade.fr
Facebook : La Dépannade

NOUVELLES ENTREPRISES

CABINET INFIRMIER
Vanessa Cornec
Soins à domicile ou au cabinet
11 rue du Poulprio
Résidence Ker Bastet
02 97 43 27 28
ou 06 12 07 30 54

AUDITION 56
Perrine Brassely et Pierre-Olivier Blanc
Spécialisé dans la prothèse auditive
2 rue de Brural | 02 97 66 11 12
www.audition56.fr | contact@audition56.fr

TAXI LOZACH
07 45 08 73 72 | lozachtaxi@gmail.com

HESKENN LAOUEN
Alan Le Blay
Artisan menuisier
2 chemin du Penher
06 70 45 09 41
heskenn.laouen@orange.fr
Facebook : Heskenn Laouen

PEVAR BLOAVEZH-SKOL ER SKOLAJ ITRON-VARIA WENN

Skolidi an Ao. Pianet hag an Ao. Tallec, kelennerien war ar brezhoneg hag an Istor-douaroniezh e brezhoneg o deus roet o sońj a-zivout o buhez er skolaj Itron-Varia Wenn.

AN DISTRO-SKOL KONTET GANT AR SKOLIDI 6VET KLAS.

E miz Gwengolo 2023 hon eus dizoloet ar porzh ma c'hellomp c'hoari ping-pong ha basket hag ar self (lipous eo ar boued!). Dar-voudoù a zo bet ivez : ul laz-kanañ a Vadagaskar hag un arvest gant kezeg e porzh ar skolaj ! 19 skolajiad a zesk brezhoneg hag Istor-geo e brezhoneg e 6vet klas. N'eo ket aes atav met plijadur zo ! Deuit ganeomp !

« EÑVORENNOÙ BRAV ! » EME AR RE 3VET.

Un diforc'h bras a zo etre ar skolaj hag ar skol. Amañ hon eus kentelioù get kelennerion zisheñvel: brezhoneg, istor, saozneg, matematikoù, skiantoù, arzoù, ...
Er skolaj hon eus bet mignoned nevez ! A-drugarez d'an hentad divyezhek hon eus kemeret perzh e trofe an Erminig. Ur genstrivadeg etre skolidi hentadoù divyezhek ar Mor-Bihan eo. Gouniet hon eus anezhoñ warlene. Hag aoziñ a reomp anezhoñ ar bloaz-mañ e Teiz. Hon eñvorennoù gwellañ er skolaj a zo e 6vet klas pa oa erc'h hag ar veaj-skol e Bro-Spagn e 4vet klas. Ni hon eus gweladennet ur voskeenn, un iliz-veur e Sevilla hag e Cordoba. Gwellet hon eus un desavadur-terv hag un arvest dañsal ivez. Graet hon eus ur gentel flamenco. Ha degemeret e oamp bet get ur familh get hor mignoned.

Traduction / Troidikelliñ

LA RENTRÉE RACONTÉE PAR LES ÉLÈVES DE 6ÈME

En septembre 2023, nous avons découvert la cour où nous pouvons jouer au ping-pong et au basket et le self (les repas sont très bons!). Il y a eu quelques évènements : une chorale malgache et un spectacle équestre dans la cour du collège !

19 élèves de 6ème apprennent le breton et l'histoire-géo en breton. Ce n'est pas toujours facile mais on aime bien ! Rejoignez-nous !

POUR LES ÉLÈVES DE 3ÈME, « DE BEAUX SOUVENIRS ! »

Il y a une grande différence entre le collège et l'école. Ici nous avons des cours avec des professeurs différents : breton, arts, mathématiques, sciences, histoire, anglais…

Grâce au collège nous nous sommes faits de nouveaux amis ! Étant en filière bilingue, nous avons pris part au trophée de l'Hermine. C'est un concours entre les élèves des filières bilingues du Morbihan. Nous l'avons gagné l'année dernière. Et nous l'organisons cette année. Nos meilleurs souvenirs au collège sont en 6ème, quand il y avait de la neige, et le voyage scolaire en 4ème. Nous avons visité une mosquée, une cathédrale à Séville et Cordoue. Nous avons vu un élevage de taureaux et un spectacle de danse. Nous avons fait un cours de flamenco. Et nous avons été accueillis dans une famille avec nos amis.

Quelques chiffres

Depuis 2006
Le breton est enseigné au collège

50 élèves
en filière bilingue breton français au collège
dont **1/2** de Theix-Noyalo et **1/2** de Surzur

ÉCOUTEZ L'ARTICLE EN BRETON

OSEZ CITOYENS THEIX-NOYALO

Dans sa course folle aux labels, si Theix-Noyalo visait « ville écolo »?

Nous devons changer, faire évoluer nos points de vue plus vite que jamais ! Le téléphone fixe, le courrier postal, la chaudière, le gaz sous la casserole, les grands pots de fleurs sur les trottoirs sont du XXème siècle ! Le XXIème est bien avancé : notre nouveau monde c'est le numérique, les télécommandes (fini le fils de cuivre), une campagne protégée, des transports en commun, une ville concentrée avec des logements bien isolés, lumineux conçus dans le respect de l'intimité de chacun, entourés d'espaces publics verdoyants et paisibles. La technologie nous pousse, mais la préservation de la planète aussi. Chaque geste compte : éviter les emballages, choisir les contenants, les locations, les échanges plutôt que les achats d'utilité éphémère. Dans ce contexte mixte, une communication efficace est difficile à installer, un point mensuel papier et numérique sur l'actualité municipale est un vrai besoin ! Les conseillers d'opposition aussi manquent d'informations.

Le PLU est en cours d'élaboration, exprimez votre vision moderne, éco-responsable et solidaire ! Les entrées de la cité doivent démontrer la place de la nature en ville ! Dans chaque quartier aménageons un espace pour les rencontres, le repos et les jeux ainsi qu'un jardin partagé !

Bien-sûr notre ville doit être belle mais avant tout pensée pour tous : approvisionnements courts, logements, transports, loisirs, organisée pour protéger la nature et créer de l'énergie renouvelable. Nous attendons ces changements !

Osez Citoyens vous souhaite une heureuse année 2024, épanouie et active dans la vie publique !

Pour osezcitoyenstheixnoyalo@gmail.com, Claire Le Mouël.

AVEC VOUS CONTINUONS THEIX-NOYALO

Le meilleur pour cette nouvelle année !

A l'aube de cette nouvelle année qu'il nous soit permis de souhaiter le meilleur pour notre ville et ses habitants.

Chaque jour, les informations diffusent leur lot de drames humains et de souffrances, occasionnés par les différents conflits, les séismes, les intempéries, en parallèle avec les difficultés familiales liées à la vie économique et sociale, conséquences des effets de l'inflation et de l'augmentation de l'énergie. En dehors de toutes considérations, souhaitons que les différents dirigeants en charge de la politique de leur pays prennent conscience des actes et des enjeux qu'ils engagent face aux répercussions et conséquences désastreuses engendrées.

A plus petite échelle nous souhaitons pour notre ville, que les différents projets annoncés aboutissent rapidement et soient respectueux des normes sociales et environnementales. Nous formons le voeu, pour que la municipalité profite des différentes occasions dont elle dispose pour redynamiser la concertation et la participation citoyenne coeur de toute démocratie.

Nous adressons à chacune et chacun de vous, nos voeux les plus sincères de bonheur, de réussite et de santé. Que l'année qui commence soit pleine de joie et de sérénité « Bloavezh mat ! ».

Soyons responsables pour notre ville !

N'hésitez pas à réagir et à nous solliciter par email : avecvouscontinuonstheixnoyalo@theix-noyalo.fr

Francis Antoine - Paulette Maillot - Gilbert Stevant - Denise Houssaye - Didier Le Pahun - Marie-Christine Guillou - Sandrine Legendre

Dates à retenir

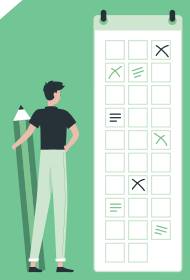

CONSEILS MUNICIPAUX

25/01 | 28/03 | 23/05

- À 18h30
- En Mairie, salle du conseil municipal

COLLECTE DE SAPINS DE NOËL

DU 02/01 AU 19/01

- Parking Marie Van Belle (cimetière St-Vincent)
- Organisée par la ville

DON DU SANG

COLLECTE LE 01/02 ET LE 02/02

- De 14h30 à 18h30
- Salle Pierre Dosse

Objectif zéro gaspillage
avec l'agglomération

CALENDRIER DE COLLECTE 2024

THEIX-NOYALO

JANVIER

	L	M	M	J	V	S	D
1	1	2	3	4	5	6	7
2	8	9	10	11	12	13	14
3	15	16	17	18	19	20	21
4	22	23	24	25	26	27	28
5	29	30	31				

FÉVRIER

	L	M	M	J	V	S	D
5				1	2	3	4
6	5	6	7	8	9	10	11
7	12	13	14	15	16	17	18
8	19	20	21	22	23	24	25
9	26	27	28	29			

MARS

	L	M	M	J	V	S	D
9					1	2	3
10	4	5	6	7	8	9	10
11	11	12	13	14	15	16	17
12	18	19	20	21	22	23	24
13	25	26	27	28	29	30	31

AVRIL

	L	M	M	J	V	S	D
14	1	2	3	4	5	6	7
15	8	9	10	11	12	13	14
16	15	16	17	18	19	20	21
17	22	23	24	25	26	27	28
18	29	30					

MAI

	L	M	M	J	V	S	D
18			1	2	3	4	5
19	6	7	8	9	10	11	12
20	13	14	15	16	17	18	19
21	20	21	22	23	24	25	26
22	27	28	29	30	31		

JUIN

	L	M	M	J	V	S	D
22						1	2
23	3	4	5	6	7	8	9
24	10	11	12	13	14	15	16
25	17	18	19	20	21	22	23
26	24	25	26	27	28	29	30

JUILLET

	L	M	M	J	V	S	D
27	1	2	3	4	5	6	7
28	8	9	10	11	12	13	14
29	15	16	17	18	19	20	21
30	22	23	24	25	26	27	28
31	29	30	31				

AOÛT

	L	M	M	J	V	S	D
31				1	2	3	4
32	5	6	7	8	9	10	11
33	12	13	14	15	16	17	18
34	19	20	21	22	23	24	25
35	26	27	28	29	30	31	

SEPTEMBRE

	L	M	M	J	V	S	D
35							1
36	2	3	4	5	6	7	8
37	9	10	11	12	13	14	15
38	16	17	18	19	20	21	22
39	23	24	25	26	27	28	29
40	30						

OCTOBRE

	L	M	M	J	V	S	D
40		1	2	3	4	5	6
41	7	8	9	10	11	12	13
42	14	15	16	17	18	19	20
43	21	22	23	24	25	26	27
44	28	29	30	31			

NOVEMBRE

	L	M	M	J	V	S	D
44					1	2	3
45	4	5	6	7	8	9	10
46	11	12	13	14	15	16	17
47	18	19	20	21	22	23	24
48	25	26	27	28	29	30	

DÉCEMBRE

	L	M	M	J	V	S	D
48							1
49	2	3	4	5	6	7	8
50	9	10	11	12	13	14	15
51	16	17	18	19	20	21	22
52	23	24	25	26	27	28	29
1	30	31					

LES BONS GESTES POUR LA COLLECTE

DANS LE BAC VERT
les déchets ménagers en sacs fermés

DANS LE BAC JAUNE
tous les emballages et tous les papiers en vrac, **sans sac**

DÉPOSEZ VOS BACS LA VEILLE À PARTIR DE 19H SUR LES POINTS VERTS,
poignées côté route

RÉCUPÉREZ VOS BACS
après la collecte

ORDURES MÉNAGÈRES

Votre bac est collecté chaque semaine le **Vendredi**

EMBALLAGES ET PAPIERS

Votre bac est collecté tous les 15 jours le **Jeudi** semaine paire

ATTENTION SEMAINE À **JOUR FÉRIÉ** LE JOUR DE COLLECTE EST DÉCALÉ AU LENDEMAIN

COLLECTE DES ENCOMBRANTS

Dates limites d'inscription **(jusqu'à 12h)**, auprès du service déchets au **02 97 68 33 81**.

Lundi **15 janvier**

Lundi **15 avril**

Jeudi **12 Septembre**

UN DOUTE, UNE QUESTION ? 02 97 68 33 81 - dechets@gmvagglo.bzh - golfedumorbihan-vannesagglomeration.bzh

GOLFE DU MORBIHAN VANNES AGGLOMÉRATION

Illustration© 200

MONSIEUR LE MAIRE CHRISTIAN SÉBILLE
ET L'ÉQUIPE MUNICIPALE VOUS PRÉSENTENT LEURS

MEILLEURS VŒUX 2024

20 TERRE DE JEUX 24

Ville Active & Sportive

Theix Noyalo
TEIZ NOALOU